

広報わたり

# WATARI

2024  
令和6年

10

No.698



巨理町役場 LINE 公式アカウント  
友だち登録はこちら！



ID

@watari\_town

はらこめイベントカレンダー

## 4 はらこめしSONG『笑顔のはらこめし』完成！

みんなで歌おう！

歌詞・作曲 畠山有希 (巨理町地域おこし協力隊)  
作曲 RIKIYA (巨理町地域おこし協力隊)

【歌詞】  
夕焼け帰り道 赤色並木道  
今年もこの街に 秋がやってきた  
どこのお店が好き？  
うちの1番！と  
自慢げに語りながらたぐいま  
待ちわびたこの香り  
今夜は集合だ 宝石箱開けよう  
  
ほらせーのでみんな手を合わせ  
海のご馳走にいただきます  
一口食べたらほっぺが落ちる  
心も踊り出す  
お腹いっぱい 幸せいっぱい  
我が巨理の宝物  
笑顔になれる魔法の言葉  
大好きはらこめし

yeh はらこめしの作り方  
説明するからよく聞いてきな  
まずおいしさの決めてタレをつくる  
これ次第で味の個性が決まる  
お砂糖、お醤油、混ぜる日本酒  
お米をたっぷりタレに浸す  
ゆっくりじっくり時間をかけ  
炊き込んでいく yeh次に  
贅沢に鮭を3枚にさばく  
取り出したはらこ、大切に洗う  
アラも絶対捨てちゃダメ  
タレで煮込んでほぐしご飯と混ぜる  
切り身、はらこ、たれで味付け  
鮭はしっかりと火を通す  
はらこはさっと湯掻く程度にして  
いよいよ盛り付け 鮭はお花のように  
はらこは一面に 宝石箱完成

ほらせーのでみんな手を合わせ  
海のご馳走にいただきます  
一口食べたらほっぺが落ちる  
心も踊り出す  
お腹いっぱい 幸せいっぱい  
我が巨理の宝物  
笑顔になれる魔法の言葉  
大好きはらこめし  
大好きはらこめし  
はらこめし はらこめし  
はらこめし はらこめし…



10月8日(火)に音楽配信サービス、10月15日(火)に畠山隊員と町の各公式YouTubeにて楽曲を公開！

## 世帯数と人口

令和6年8月31日現在

世帯数	13,455世帯	(21世帯増)
総数	32,927人	(24人減)
男	16,225人	(19人減)
女	16,702人	(5人減)

※ ( ) 内は前月比

町民生活課 ☎34-1113



今月の表紙  
巨理保育所で行われた稲刈り体験での一コマ。  
当日は、年長組の園児たちがこれまで大切に育ててきた稲を一生懸命刈り取りました。  
カメラを向けると、刈り取ったたくさんの稲を自慢げに掲げてくれました。

## 目次

10月号 No.698

- 2 はらこめしイベントカレンダー
- 4 昭和to令和わたり歴史写真館～変わる景色、変わらぬ魅力～
- 5 NEWS & NEWS
- 6 令和7年度 保育施設・児童クラブ入所受付開始
- 9 巨理町地域おこし協力隊だより
- 10 ふれあいと健康のひろば(休日当番医など)
- 12 町民バスさざんか号 ルート・ダイヤ改正のお知らせ
- 13 おしらせひろば

# はらこめしイベントカレンダー

荒浜地区発祥の郷土料理はらこめしの季節がやってきました。旬を迎える10月～11月には、その味を求めて多くの方が町を訪れます。今年もはらこめしにまつわる多くのイベントが開催されますので、はらこめしの秋ならぬ巨理の秋を満喫してはいかがでしょうか？

なお、10月19日(土)開催の荒浜漁港水産まつりについては裏表紙をご覧ください。

## はらこめし だてなわたりの おもてなし 令和5年度はらこめし川柳最優秀賞

### 1 はらこめしDEスタンプラリー

はらこめしを食べながら参加店を巡って豪華景品を当てましょう！

- 【賞品】
- 1等 わたり温泉鳥の海ペア宿泊券(3万円相当)
  - 2等 巨理町特産品セット(5,000円相当)
  - 3等 巨理町特産品セット(3,000円相当)
  - 4等 スタンプラリー参加店で使える商品券(2,000円相当)
  - 5等 わたり温泉鳥の海ペア入浴券
  - 6等 わたりグッズ

10/1(火)  
11/30(土)

## 家庭ごと 幸せの味 はらこめし 令和5年度はらこめし川柳優秀賞

### 2 はらこめしおむすび販売開始

はらこめしが各社コンビニエンスストアで販売されます！この機会にそれぞれのおむすびの味比べをしてみたいはいかがでしょうか。

- 【場所】東北6県のファミリーマート  
※新潟県内の一部店舗でも販売されます。  
宮城・山形県内のセブン-イレブン  
※一部店舗では取扱いがない場合があります。



ファミリーマート  
10/1(火)  
セブン-イレブン  
10/8(火)  
販売開始！

## 作り継ぐ 巨理の宝 はらこめし 令和5年度はらこめし川柳優秀賞

### 3 伊達成実霊屋特別御開帳

10月8日の「はらこめしの日」に、1月16日と8月16日の年2回しか開帳されない伊達成実霊屋を特別に開帳して、はらこめしを献上します。この日にしか見ることができない、はらこめしが献上された霊屋にぜひお越しください。

【時間】10:00～15:00 【場所】伊達成実霊屋(大雄寺境内)

10/8(火)

## 伊達殿も ほめし巨理の はらこめし 令和5年度はらこめし川柳優秀賞



強水流歩行体験で水流のなか歩みを進める子どもたち

**地域の繋がりが深めて備えて**  
**巨理町総合防災訓練**

9月1日午前9時、大規模地震の発生を知らせる防災行政無線が町内に流れ、巨理町総合防災訓練が開始されました。

訓練開始後、避難所に素早く集まった住民らは、行政区ごとに安否確認や情報の集約を行った後、津波や洪水を想定した強水流歩行体験や、段ボールベッドの組み立て作業などを体験しました。参加者は、災害時に必要な知識を習得するため、積極的に訓練に取り組んでいました。

強水流歩行の体験者は「水の力が強くて歩くのが大変だった。災害が起きたときに逃げ遅れないよう、日頃から備えておきたい」と話しました。

**令和5年度決算を認定**  
**巨理町議会定例会**

町の令和5年度決算が、9月13日に開催された巨理町議会定例会で認定されました。

一般会計の決算額は、歳入156億2,785万9千円（前年度比3・6%減）、歳出151億4,235万9千円（前年度比1・7%減）となり、新型コロナウイルス感染症対策として実施した事業費の減少などにより昨年度を下回る決算規模となっています。また、繰越明許費など、翌年度に繰り越すべき財源を除いた実質収支は4億3,115万9千円の黒字となりました。

令和5年度決算の概要は広報わたり12月号でお知らせします。



起立し認定の意思を表す町議会議員



鎌を使って稲を刈る園児

**おいしいお米ができました**  
**巨理保育所稲刈り体験**

9月12日に巨理保育所で、園児たちによる稲刈りが行われました。

この稲刈りは、園児たちにお米の大切さや収穫の喜びを体験してもらうために毎年実施しているもので、園児たちが苗を育てるところからはじめています。

当日園児たちは、小さな手で鎌を持ち、地域の指導者や先生たちと一緒に稲を一束ずつ刈り取っていました。

収穫した稲は天日干しで乾燥させ、昔ながらの足踏み機械で脱穀した後、白米に仕上げられます。園児は「取れたお米をほらこめにして食べたい」と話しました。



盆踊りを踊る地域住民たち

**心躍る笑顔あふれる夏まつり**  
**逢隈地区夏まつり**

9月15日に逢隈小学校で、逢隈地区まちづくり協議会主催の夏まつりが開催されました。

逢隈中学校吹奏楽部の演奏で幕を開けた当日は、各行政区の子どもたちが手作りの神輿のパレードや、逢隈小学校6年生によるよさこい踊り、地域住民らが集う盆踊りなどが開催され、会場は大いに盛り上がりました。

来場者は「暑い中でも子どもたちが元気いっぱいに神輿を担いだり、よさこい踊りを披露する姿を見て、元気をもらった」と話しました。

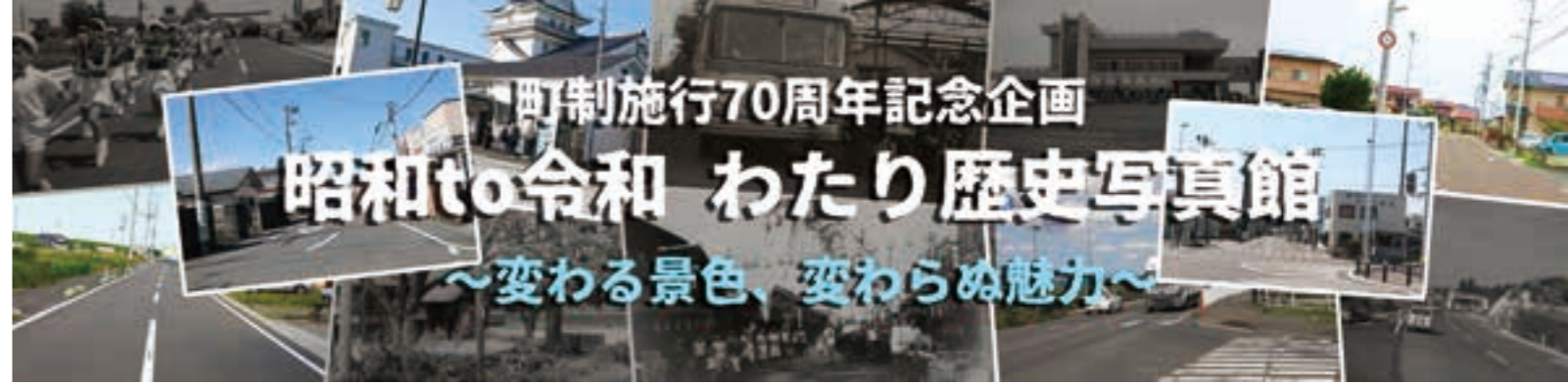

令和7年2月1日で町制施行70周年を迎える巨理町。広報わたりでは、町が誕生した昭和30〜50年頃と、現在の町並みを写真で見比べる特別企画を毎月お届けしていきます。

それぞれの町並みの写真から、時代の変化や当時の面影を探してみてください。



昭和52年頃の旧阿武隈橋



現在の阿武隈橋（令和6年9月撮影）

**大募集!** あなたの自宅に眠っている昭和の町並み写真を提供ください!

**応募内容** 昭和30〜50年に撮影された町内の町並み分かる写真データまたは原本、その写し。

**応募方法** 応募用紙を記入のうえ、窓口にて直接または郵送、メール、二次元コードから申し込み。

※メールや郵送で応募する場合は、撮影者の氏名・住所・電話番号、掲載する際の名前（氏名・ペンネーム・匿名のいずれか）、写真の撮影年、撮影場所、写真に関する思い出やエピソードなど（100字以内）を併せて送付ください。

※詳しくは、二次元コードから町公式HPを確認ください。

〒989-2393 字悠里1 巨理町役場企画課 (☎34-0505) info@town.watari.miyagi.jp

**小規模保育施設** (対象 6ヵ月～2歳児)

**保育園フレンド** ☎34-1790

定員 19人  
 保育時間  
 平日 7:00～19:00  
 土曜 7:00～18:00  
 住所  
 逢隈牛袋字  
 南谷地添11-2



**ゆうき保育園** ☎35-7531

定員 19人  
 保育時間  
 平日 7:00～19:00  
 土曜 7:00～18:00  
 住所  
 逢隈上郡字上96



**家庭的保育施設** (対象 8ヵ月～2歳児)

**家庭保育よちよち** ☎29-4193

定員 5人  
 保育時間  
 平日 8:00～17:30  
 (土曜保育なし)  
 住所  
 字中町1-4  
 メゾンスズキ104



**くまさん保育園逢隈** ☎23-0312

定員 19人  
 保育時間  
 平日 7:00～19:00  
 土曜 7:00～18:00  
 住所  
 逢隈牛袋字館内  
 1-1



**ペンギンナーサリースクールわたり**  
☎29-4310

定員 19人  
 保育時間  
 平日 7:00～19:00  
 土曜 7:00～18:00  
 住所  
 字五日町39



**わたり家庭保育園いちごっこ** ☎35-7727

定員 5人  
 保育時間  
 平日 8:00～17:30  
 (土曜保育なし)  
 住所  
 字亀井戸58



**児童クラブ**

クラブ名	募集人数	電話番号
巨理児童クラブ	110人	☎34-2752
わたりペンギン児童クラブ (巨理児童クラブ分室)	25人	☎35-7471
中町児童クラブ	30人	☎23-1310
吉田西児童クラブ	40人	☎34-6530
吉田児童クラブ	30人	☎23-1321
荒浜児童クラブ	40人	☎33-3050
逢隈児童クラブ	130人	☎34-5053
高屋児童クラブ	20人	☎32-0235



**対象** 保護者や家族が就労などの理由で放課後一緒に過ごすことのできない家庭の小学生  
**利用時間** 平日 授業終了後～19:00(延長利用時間18:00～19:00)  
 土曜日 8:00～17:00  
 学校休業日など 8:00～19:00(延長利用時間18:00～19:00)  
 ※わたりペンギン児童クラブは土曜日の利用と延長利用は行っていません。  
**利用料** 月額3,000円(別途行事代など月額2,000円)  
 ※延長利用を希望する場合は別途延長利用料として1,000円がかかります。

**注意**

※各施設の受け入れ体制の状況により、受け入れ人数が変更となる場合があります。また、保育できない家庭状況の程度が高い児童より入所を決定しますので、希望する施設に入所できない場合があります。  
 ※令和6年度現在、保育所と児童クラブの入所待機となっているお子さんが令和7年4月以降の入所を希望する場合も新たに申し込みが必要です。忘れずに申し込みください。

☎ 子ども未来課(☎34-1225)・各施設

令和  
7年度

**保育施設・児童クラブ**

**入所受付開始**

**入所案内申込書記布期間**

**10月18日(金)～**

平日 子ども未来課8:30～17:15  
 各保育所9:00～17:00  
 各児童クラブ13:00～17:00

**申込受付期間**

**11月1日(金)～29日(金)**

詳しい申込方法については、入所案内をご覧ください。

**保育所(園)・  
認定こども園(保育所部分)**

**対象** 保護者や家族が就労などの理由で保育できない児童。  
 ※申し込み時に出生前(妊娠中)であっても、その後出生し令和7年度中に6ヵ月児に達する場合は、申し込みできます。  
**保育料** 入所児童と生計を同じくしている扶養義務者(父母・祖父母など)の住民税額により決定されます。  
 ※延長保育は、別途延長保育料がかかります。  
 ※定員は、継続児と新規入所児を合わせた人数となります。

**巨理保育所** ☎34-1512

定員 120人  
 保育時間  
 平日 7:00～19:00  
 土曜 7:00～18:00  
 住所  
 字中町東190-1



**鹿島保育所** ☎34-2900

定員 110人  
 保育時間  
 平日 7:00～19:00  
 土曜 7:00～18:00  
 住所  
 逢隈鹿島字吹田  
 34-2



**吉田保育所** ☎35-7099

定員 70人  
 保育時間  
 平日 7:00～19:00  
 土曜 7:00～18:00  
 住所  
 長瀬字南原  
 193-967



**荒浜保育所** ☎36-7784

定員 60人  
 保育時間  
 平日 7:00～19:00  
 土曜 7:00～18:00  
 住所  
 荒浜字隈澗  
 54-4



**逢隈保育園** ☎34-1725

定員 90人  
 保育時間  
 平日 7:00～19:00  
 土曜 7:00～18:00  
 住所  
 逢隈田沢字鈴木堀  
 6-1

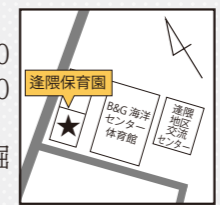

**巨理カトリック保育園** ☎32-0856

定員 60人  
 保育時間  
 平日 7:00～19:00  
 土曜 7:00～18:00  
 住所  
 字新町18-7



**クワール保育園わたり** ☎36-8166

定員 80人  
 保育時間  
 平日 7:00～19:00  
 土曜 7:00～18:00  
 住所  
 字東郷109



**幼保連携型認定こども園  
くまさんこども園** ☎36-9034

定員 78人(保育所部分)  
 保育時間  
 平日 7:00～19:00  
 土曜 7:00～18:00  
 住所  
 逢隈牛袋字館内  
 2-1



※認定こども園とは、幼稚園と保育所の機能を併せ持ち、教育と保育を一体的に行う施設です。幼稚園部分は、どの家庭でも利用ができますが、保育所部分は、家庭保育ができない場合に利用できます。  
 ※子ども未来課での受け付けは、保育所部分のみとなります。幼稚園部分の受け付けについては、施設まで問い合わせください。



地域おこし協力隊として町に移住し、それぞれの視点から町おこしに取り組む隊員たちの日々の活動をお知らせします。



～子どもたちを笑顔にしたいくて～



- ①石川県能登町で開催したスケートボード教室で恐る恐るスケートボードに足を乗せる子どもたち
- ②隊員に支えられながらスケートボードで滑走
- ③鳥の海公園スケートボードパークでトリック（技）を披露する隊員
- ④中央児童センターで開催したスケートボード教室

今後は、町民の皆さんなどを対象にスケートボードの楽しさを知ってもらうためのイベントの開催も予定していますので、乞うご期待ください。

また、8月31日には、令和6年能登半島地震で甚大な被害を受けた能登町の子どもたちを元気づけたいの思いから、同町を訪問して出張スケートボード教室を開催しました。当日は、30人の参加があり、スケートボードを笑顔で楽しむ子どもたちを見て、少しは元気づけることができたと感じています。



巨理町地域おこし協力隊  
（左から）石塚 佑太、松本 崇、菅原 悠翔

# まちの予算

町民の皆さんに町の予算や事業内容などを知っていただくため、今年度町で実施を予定している主な事業について紹介します。

## 水環境施設排水路浚渫工事

（農林水産課） **362万円**  
悠里館東側の巨理承水路において土砂が堆積しているため、当該区間の土砂を掘りあげる浚渫工事を行い、排水能力および景観の回復を図るものです。

【主な経費】

工事請負費	362万円
-------	-------

【財源】

町税などの一般財源	362万円
-----------	-------

## 巨理駅前西広場トイレ改修工事

（施設管理課） **370万円**  
巨理駅前西広場トイレに現在設置されている男性用1基、女性用2基のトイレを洋式に改修し、利便性の向上を図るものです。

【主な経費】

工事請負費	370万円
-------	-------

【財源】

町税などの一般財源	370万円
-----------	-------



財政課 (☎34-0502)

## おいしく 減塩レシピ

巨理町食生活改善推進員協議会（食改さん）おすすめの減塩レシピで、いっしょに減塩に取り組みましょう！  
通常の味噌汁と比べて約0.4g減塩！



## たっぷり野菜の 鶏団子汁

1人あたりの栄養価  
95kcal、たんぱく質10.0g、脂質3.0g、炭水化物8.0g、食塩相当量0.8g

材料（4人分）	
鶏ひき肉………A	120g
はんぺん………A	90g
おろし生姜………A	小さじ 1/2
小ねぎ	20g
キャベツ	140g
玉ねぎ	60g
にんじん	40g
えのき茸	20g
減塩本だし	小さじ 1
減塩しょうゆ…B	小さじ 1
食塩………B	小さじ 1/3
水	5カップ（1ℓ）

- 作り方
- ①小ねぎを小口切りにする。
  - ②(A)と小ねぎ半量を混ぜて、丸く団子にする。
  - ③キャベツは1cm幅の千切り、玉ねぎは薄切り、にんじんは千切り、えのき茸は1/2に切る。
  - ④鍋に水を入れ沸騰させて減塩本だしを入れる。
  - ⑤②の鶏団子を鍋に入れる。
  - ⑥火が通ったら③を入れ、野菜が柔らかくなるまで10分程煮込み、あくをとる。
  - ⑦(B)を入れて2～3分煮込む。
  - ⑧器に盛り、小ねぎをちらす。

減塩のヒント 減塩食品や香味野菜を活用！汁物は具たくさんに！



Police station

巨理警察署だより 緊急のときは「110番」へ ☎34-2111

◎全国地域安全運動

実施期間 10月11日(金)～20日(日)

スローガン みんなでつくろう安心の街

～みんなの「みやぎ」安全安心まちづくり～

運動重点

- ・子どもと女性の犯罪被害防止
- ・特殊詐欺、SNS型投資・ロマンス詐欺の被害防止
- ・自転車盗、万引きの被害防止

◎「ラ・ラ・ラ」運動

実施期間 10月1日(火)～令和7年1月31日(金)

夕暮れ時の交通事故防止のため次のことに気をつけましょう。

- ・早めのライト点灯を心がける
- ・反射材でライトアップ・明るい服装を心がける
- ・右側(ライト)からの歩行者に注意する

8月の交通事故発生件数

区分	発生件数	傷者	死者
計	50	4	0
区別	巨理	2	0
	田沢	2	0
	浜吉田駅前	5	0
	荒浜	2	0
対比	～R6.8	400	36
	～R5.8	412	59

☎ 巨理警察署 交通課 (☎34-2111)

休日の上下水道修理業者

日	会社名	電話番号
6日(日)	(株)穴戸工業所(早川)	34-1722
12日(土)	(株)コム口(早川)	34-8027
13日(日)	エンジニアリングサト(上町南)	34-1535
14日(月)	阿部春建設(下茨田北)	34-3721
20日(日)	興信管工(株)(浜吉田西)	36-3211
26日(土)	木村設備工業(株)(鳥屋崎)	35-2457
27日(日)	(株)門脇総合設備(高屋)	34-7775

☎ 上下水道課 (☎34-0515)

休日当番医(医科・歯科・薬局)

日	当直医・薬局	地区	電話番号
6日(日)	たかとく歯科医院	名取市	022-384-8841
	菊地内科医院	山元町	37-3300
	共創未来玉浦薬局	岩沼市	25-5828
13日(日)	斉藤歯科医院	早川	34-8241
	那智が丘歯科医院	名取市	022-386-5989
	熊谷内科医院	中町	34-5140
	さざんか薬局	中町	32-1221
14日(月)	島田歯科医院	名取市	022-383-0763
	さくら整形外科クリニック	下茨田北	23-0366
20日(日)	アイン薬局岩沼店	岩沼市	23-1733
	櫻場デンタルクリニック	名取市	022-383-8816
	南館歯科医院	岩沼市	24-4880
	高橋内科乳腺外科	中泉	33-1121
	もみのき薬局	中泉	34-2140
27日(日)	やめ歯科医院	岩沼市	23-4048
	ひらたクリニック	山元町	37-4055
	調剤薬局エーゲ海	山元町	37-7567

※診療時間は9:00～17:00です。(歯科は9:00～16:00)  
 ※急患のみの診察です。なお、都合により変更となる場合がありますので、新聞などでご確認ください。  
 ※疾患や年齢などによっては対応できない場合もあります。

☎ 健康推進課 (☎34-0524)

おとな救急電話相談

#7119

※プッシュ回線以外、PHSからは☎022-706-7119  
 医療スタッフが、症状について相談を受け、対処についてアドバイスします。  
 相談時間 平日 19:00～翌8:00  
 土曜 14:00～翌8:00  
 日曜・祝日 24時間

子ども夜間安心コール

#8000

※プッシュ回線以外、PHSからは☎022-212-9390  
 お子さんの急な発熱、けがで迷ったときに利用ください。  
 相談時間 毎日 19:00～翌8:00  
 対象 15歳未満の子ども

平日夜間の初期救急外来

(自家用車・タクシーなどで来れる方対象)  
 開設場所 総合南東北病院(岩沼市)  
 受付時間 平日(祝日・年末年始除く)の19:00～21:30  
 受診方法 受付専用番号に問い合わせのうえ受診してください。  
 受付専用 ☎070-6635-9454  
 ☎ 健康推進課 (☎34-0524)

くらしのメモ

「〇〇ペイで返金します」詐欺

【事例】  
 欲しい商品がネットで安く売っていたので注文し、代金を指定口座に振り込んだ。しばらく待っても商品が届かないので事業者にメールを送ると「商品は欠品のためキャンセルする。返金は〇〇Pay(ペイ)で行う。」と指示された。指示通りに手続きを進め、数回数字を入力した結果、返金ではなく送金させられていることがわかった。

【アドバイス】  
 ・販売商品が通常価格よりも極端に安い場合は注意しましょう。  
 ・口座振込以外の支払い方法も可能か確認しましょう。  
 ・「〇〇ペイで返金します」と言われたら詐欺を疑いましょう。  
 ・自分が使っている〇〇ペイアプリの操作方法をマスターしておくで安心です。

☎ 町民生活課 消費生活相談窓口 (☎34-1113)

相談

相談の種類	主な相談内容	日時	場所	申込・問
生活心配ごと相談	家庭、借借、老後、子どもに関する悩みごと	7日・21日(月) 9:00～12:00	社会福祉協議会(相談室)	社会福祉協議会 ☎34-7551
消費生活相談	訪問販売や電話勧誘など	月～金曜日(祝日を除く) 9:00～15:45 (予約優先)	町民生活課	
人権相談・司法書士・行政書士相談	家族紛争、いじめ、虐待など人権に関すること。相続手続き、遺言、不動産、借金問題、ローンの支払いなど	5日(土) 10:00～15:00 (予約優先)	中央公民館	町民生活課 ☎34-1113
行政相談	国の仕事(医療保険、年金、雇用、社会福祉)やサービス、各種手続きなど	5日(土) 10:00～15:00 28日(月) 10:00～15:00	役場1階 小会議室(東)	
行政書士による無料相談会	相続・遺言・成年後見などの相談、土地・空き家などの法律上の困りごと	9日(水) 13:00～16:00 (予約優先)	宮城県行政書士会	☎022-353-7213
健康相談	健診結果のこと、食事・運動のことなど	月～金曜日(祝日を除く) 8:30～17:00	健康推進課	健康推進課 ☎34-0524
生活保護相談	生活保護に関する相談(要電話予約)	10日・24日(木) 10:00～15:00	福祉課(相談室)	福祉課 ☎34-1114
巨理町精神障害者コミュニティサロン	精神疾患を抱える方が社会参加の第一歩を踏み出す場	毎週木曜日 10:00～15:00	中央公民館(第2研修室・茶室)	巨理ありのまま舎 基幹相談支援センター ☎23-0775

保健カレンダー

保健行事	日にち	時間	対象者	会場など
3・4か月児健康診査	16日(水)	12:50～15:30	令和6年6月生	保健福祉センター ※個別通知を確認ください。
離乳食教室	18日(金)	9:15～11:00	令和6年5月生	
6・7か月児相談	8日(火)	9:15～11:30	令和6年3月生	
12か月児相談	29日(火)	9:15～11:30	令和5年10月生	
1歳8か月児健康診査	2日(水)	12:50～15:30	令和5年1月生	
2歳6か月児歯科健康診査	9日(水)	12:50～15:30	令和4年3月生	保健福祉センター
3歳6か月児健康診査	30日(水)	12:50～15:30	令和3年3月生	
妊産婦・乳幼児健康相談	1日(火)	9:00～10:30(終了時間11:00) バスタオルと母子健康手帳を持参ください。	妊娠や出産後のこと、発達や育児、栄養など育児に関する相談をしたい方	
母子健康手帳発行			完全予約制です。右記専用サイトより予約ください。医療機関から発行された妊娠届を持参ください。	現在妊娠中の方

☎ 健康推進課(☎34-0524) / こども家庭センター(☎34-7505)

保健所のおしらせ

相談(予約制)

塩釜保健所岩沼支所  
 ・ひきこもり・思春期こころの相談 15日(火) 13:30～16:30  
 ・アルコール・薬物関連問題専門相談 10日(木) 13:00～15:00  
 ・こころの相談 2日(水) 13:30～16:30  
 ☎ 塩釜保健所岩沼支所 母子・障害班 (☎22-2189)

登録・検査(予約制)

塩釜保健所岩沼支所  
 2日・16日(水) 9:00～11:00  
 骨髄バンク登録、H I V抗体検査、クラミジア抗体検査、肝炎検査、梅毒抗体検査  
 ※検査実施日の前週金曜日まで予約ください。  
 ☎ 塩釜保健所岩沼支所 疾病対策班 (☎23-1512)

リサイクル情報「譲ってください」

・ミシン

☎ 町民生活課(☎34-1113)

**10月1日は浄化槽の日**  
 浄化槽は、水中にすむ微生物の働きを利用して汚水を浄化する仕組みになっているため、微生物が活発に動ける状況を作る必要があります。自然環境を守るためにも浄化槽は適切に管理しましょう。  
 町では合併処理浄化槽普及促進のため、設置整備事業補助金、維持管理補助金、融資あっせん、単独浄化槽撤去補助金などの事業を行っています。  
 ※対象は公共下水道事業計画の認可区域以外の方に限られます。  
 問 上下水道課 ☎(34)0515

**暮らし**

**指導者派遣**  
 教育委員会が地域クラブ活動と認める活動に対し、指導者を派遣します。  
**保護者見守り活動支援**  
 中学生の自主的な練習を主体とした保護者の見守りによる活動を支援します。  
**地域クラブ活動団体支援**  
 教育委員会が地域クラブ活動と認めた活動団体に対し、支援を行います。  
 問 生涯学習課 ☎(34)0511

**農用地利用集積事業**  
 安心できる利用権設定、所有権移転で農地の集積、集約化を図りましょう。  
**売買手続き**  
 11月1日(金) 10時～15時  
**貸し借り手続き**  
 11月5日(火) 15時～17時  
**日・対** 各回10時～15時  
 11月6日(水) 荒浜地区  
 11月7日(木) 逢隈地区  
 11月8日(金) 吉田東部地区  
**所** 役場1階 小会議室  
 ※手続きの詳細や売買を希望する方は問い合わせください。  
 問 農業委員会 ☎(34)0504

**太陽光発電設備に係る課税について**

家屋の屋根(建材型ソーラーパネルで、屋根材として家屋の評価に含まれたものを除く)や野立てなどに太陽光パネルを設置して発電量を売電する場合、設置した太陽光パネルなどの設備は固定資産税(償却資産)の課税対象となります。太陽光パネルの発電規模や設置状況による課税内容は下表のとおりです。償却資産に該当する場合は、固定資産税(償却資産)の申告を忘れずをお願いします。

**設置者および発電規模別の課税区分**

設置者	10kw以上の太陽光発電設備 (余剰売電・全量売電)	10kw未満の太陽光発電設備 (余剰売電)
個人 (住宅用)	家屋の屋根などに経済産業省の認定を受けた太陽光発電設備を設置して発電量の全量または余剰を売電する場合は、売電するための事業用資産となるので、発電に係る設備は課税対象です。	売電するための事業用資産とはならないため、償却資産として課税対象外です。
個人 (事業用)	事業用に供している資産は、発電出力量や全量売電、余剰売電に関わらず、償却資産として課税対象です。	
法人	事業用に供している資産となるため、発電出力量や全量売電、余剰売電に関わらず、償却資産として課税対象です。	

※売電収入を得ている場合、償却資産としての課税区分に関わらず、個人所得または法人収益として取り扱われます。  
 問 税務課 ☎(34-1112)

**町民バスさざんか号  
 ルート・ダイヤ改正のお知らせ**

**2024年11月11日月 改正**

利用者の利便性向上と効率的な運行を実施するため、さざんか号のルートとダイヤを改正します。今回の改正は一部のルート変更により、ダイヤも大幅に改正しますので、みなさんの理解と協力をよろしくお願いいたします。なお、詳しい内容は、広報わたり11月号でお知らせします。

<b>サニータウン線</b>	バス停新設(南町、上浜街道住宅、下茨田南住宅)、バス停移設、ルート変更、ルート延伸(一部便をみやぎ生協まで)、フリー乗降導入(長瀬ガーデン、サニータウン)、ダイヤ改正
<b>荒浜線</b>	バス停新設(石堂下)、減便、ダイヤ改正
<b>北部循環線</b>	バス停新設(荒田、おおくまふれあいセンター裏、新井町)、バス停廃止(下郡公会堂前)、バス停移設、ルート変更、ルート延伸(一部便をみやぎ生協まで)、フリー乗降導入(つばきやま台)、ダイヤ改正
<b>南部循環線</b>	バス停新設(南原)、バス停廃止(大畑浜)、ルート変更、減便、ダイヤ改正

問 企画課 ☎(34-0505)

**暮らすまちから守るまちに  
 消防団員大募集!**

**消防団ってなに?**  
 火災・風水害・地震など災害時に地域を守るのが、消防団です。地域における消防・防災のリーダーとして、平時や非常時を問わず、その地域に密着し、住民の安全と安心を守るという重要な役割を担っています。

**教えて!消防団のあれこれ**  
 入団資格 次のすべてにあてはまる方  
 ・町内在住者または町内勤務者  
 ・18歳以上の方  
 ・健康で活動意欲のある方  
**待遇**  
 ・年間報酬(数万円)  
 ・出勤報酬(数千円/回)  
 ・訓練、演習(年5~6回程度)

**こんな活動をしています**

- 消防演習での訓練
- わたりふるさと夏まつりでの広報活動
- 巨理町総合防災訓練への参加

消防団に興味がある方は、問い合わせください。  
 問 総務課 ☎(34-1111)



**胃がん追加検診(未受診者検診)**  
 申込者のうち未受診者には、10月中旬に受診票を郵送します。追加で検診を希望する場合は、窓口または二次元コードから申し込みください。  
  
**高年齢インフルエンザ・新型コロナウイルス予防接種**  
**日** 10月1日(火)～令和7年1月31日(金) ※休診日除く  
**対** 町内在住の65歳以上の方または60～64歳で心臓・腎臓・呼吸器の機能に一定の障がいがある方  
**費** インフルエンザ 千200円  
 新型コロナウイルス 3千500円  
**申** 指定医療機関に直接または電話(予約票は指定医療機関で配布)  
 ※インフルエンザと新型コロナウイルス

**指定医療機関** 板橋胃腸科肛門科、氏家医院、大友医院、柿沼循環器科、熊谷内科医院、さくら整形外科クリニック、高橋内科乳腺外科、三浦クリニック、三上医院、みやぎ南部整形外科クリニック、やべ内科クリニック、たり、山形外科医院、やまだクリニック、浅生原クリニック、菊地内科医院、ひらたクリニック、松村クリニック、独立行政法人国立病院機構宮城病院  
 ※宮城県広域化予防接種事業の参加医療機関でも接種できます。詳しくは、各医療機関にお問い合わせください。(期間10月1日～令和7年1月31日)  
**問** 健康推進課 ☎(34)0524  
 ※実施医療機関外で接種する場合は、健康推進課で配布する予約票・説明書が必要です。  
**問** 健康推進課 ☎(34)0524  
**赤い羽根共同募金運動への協力をお願いします**  
**日** 10月1日(火)～12月31日(火)  
**問** 巨理町共同募金委員会 ☎(34)7551

町税滞納処分執行状況について

納期限を過ぎても町税(町・県民税、固定資産税・都市計画税、国民健康保険税、軽自動車税)の納付が確認できない場合は、督促状を発送します。それでも納付がない場合には、税負担の公平性と納期限内に納付している他の納税者との公正を保つため、法に基づき財産調査を行い、搜索や預金差押、給与差押などの滞納処分を執行します。なお、一括納付が困難な方には随時、納税相談を行っています。詳しくは問い合わせください。

令和5年度滞納処分執行実績一覧

差押の種類	差押数	換価数	充当金額	説明(滞納税へ充てる方法)
動産(物品)	3件	0件	0円	自宅や店舗などを搜索し物品を差押え、公売会やインターネット公売に出品し売却する。
不動産	0件	0件	0円	土地・家屋を差押え、公売または任意売却する。
預貯金	68件	68件	4,662,460円	取引金融機関を調査し、その預貯金を差押える。
給与	9件	9件	2,284,479円	勤務先を調査し、給与を差押える。
各種還付金	21件	20件	686,985円	自動車税や所得税などの還付金を差押える。
その他	3件	1件	244,400円	生命保険の解約請求権や農協の出資金、賃料、売掛金、補助金などを差押える。
交付要求(参加差押)	13件	2件	556,000円	裁判所が執行する競売事件や破産事件に対し、滞納税額を要求し、配当を受ける。
合計	117件	100件	8,434,324円	

**問** 税務課 ☎(34)1112

子育て支援情報

内容	対象者	日にち	時間	場所	問い合わせ
「ピープルツリー」(手遊び・読み聞かせ・わらべうたあそび) ※申込不要	未就学の子と保護者	10月4日(金)	10:15～11:30	中央児童センター	生涯学習課 ☎34-0510
ぴよぴよ「はじめてのハロウィン☆」 定員:10組 要申込:9月26日(木)～	0歳の子と保護者	10月10日(木)	10:15～11:00	中央児童センター	地域子育て支援センターわたり ☎32-0720
すくすく「ハッピーハロウィン」 定員:10組 要申込:10月3日(木)～	1歳の子と保護者	10月18日(金)	10:15～11:00	中央児童センター	地域子育て支援センターわたり ☎32-0720
出張ファミサポひろば(利用相談・入会受付) ※会員証用に写真撮影あり	子育て中の方興味のある方	10月22日(火)	10:00～11:30	中央児童センター	ファミリーサポートセンター ☎23-1290
のびのび「さつまいも掘り～秋の味覚を味わおう!～」 定員:6組 持ち物:飲み物、帽子 要申込:10月1日(火)～	2歳以上の子と保護者	10月25日(金)	10:00～11:00	吉田児童クラブ	地域子育て支援センターわたり ☎32-0720
育児講座「栄養士さんに教わる!おいしい手作りおやつ」 講師:巨理町栄養士 定員:10人(託児あり) 要申込:10月1日(火)～	1歳半以上の子をもつ保護者	10月31日(木)	9:45～11:00	保健福祉センター調理実習室	地域子育て支援センターわたり ☎32-0720
絵本の読み聞かせ「おはなしぼけと」 ※申込不要	未就学の子と保護者	11月1日(金)	①10:00～10:15 ②11:00～11:15	中央児童センター	地域子育て支援センターわたり ☎32-0720
ぴよぴよ「栄養士さんに教わる!かんたん離乳食」 定員:10人(託児あり) 要申込:10月8日(火)～	0歳の子をもつ保護者	11月5日(火)	9:45～11:00	保健福祉センター調理実習室	地域子育て支援センターわたり ☎32-0720
合同子育て支援事業「観劇会」 おはようシアター「でんしゃにのって」 定員:30組 要申込:10月10日(木)～	町内在住の未就学の子と保護者	11月11日(月)	10:00～11:00	保健福祉センターいきいきホール	地域子育て支援センターわたり ☎32-0720

所有地は適正に管理しましょう

住宅地周辺に雑草や樹木が生い茂り、景観や環境衛生が好ましくない状態になっているとの相談が増加しています。  
 住宅地周辺に雑草や樹木が生い茂ると、周辺の人々に不快感を与えるばかりでなく、夏季は害虫、冬季は火災の発生原因になります。また、ごみの不法投棄や犯罪、交通事故などを引き起こすおそれもあります。  
 これらを防ぐためにも、自身で除草作業や樹木の剪定ができない

ごみの野外焼却は法律で禁止されています

ごみの野外焼却は「廃棄物の処理及び清掃に関する法律」により禁止されており、違反した場合は、5年以下の懲役、または1千万円以下の罰金のいずれかまたはその両方が科せられます。  
 違法な野外焼却により発生する煙や臭いが近所の迷惑になり、空気が乾燥する季節には火の粉や灰が火災の原因となります。家庭から出るごみは町で決められた分け方により分別し、指定された日にごみ集積所に出すようにしましょう。  
 なお、落ち葉を燃やす軽微なたき

場合は、町内の造園業者に依頼するなど、責任を持って適切に土地を管理しましょう。  
 なお、町内の造園業者などは町公式HPに掲載していますので、二次元コードから確認ください。  

火や稲わら焼却は、やむを得ないものとして禁止されてはいませんが、風の強さや風向きに注意し、周辺住民の方に迷惑がからないように十分注意しましょう。  
 また、野外焼却など火災と紛らわしい煙または火災を発生する恐れのある行為をする場合は、事前に巨理消防署 ☎(34)1155に届出書を提出ください。詳しくは、二次元コードから、町公式HPを確認ください。  

**問** 町民生活課 ☎(34)1113



税金情報

今月は町・県民税の第3期と国民健康保険税の第4期の納期限です。10月31日(木)まで忘れずに納めましょう。



年金生活者支援給付金制度

年金生活者支援給付金は、公的年金などの収入やその他の所得額が一定基準額以下である年金受給者の生活を支援するために、年金に上乗せして支給されます。新たに対象となる方には、9月初旬に日本年金機構から通知が送付されていますので、同封のハガキに必要事項を記入し、早めに提出ください。なお、これから年金の受給を開始する方は、年金の請求の際に併せて手続きしてください。

給付金専用ダイヤル  
 ☎0570(05)4092  
 健康推進課☎(34)0501

宮城県最低賃金の改正

県内の事業所で働くすべての労働者(臨時・パート、アルバイトなど含む)に適用される宮城県最低賃金が次のとおり改正されます。

時間額 93円  
 効力発生日 10月1日(火)

※精皆勤手当、通勤手当、家族手当、賞与、時間外・休日・深夜手当などは最低賃金の計算に含まれません。

宮城労働局賃金室  
 ☎(022)299)8841

マイナンバーカードに関する臨時・延長窓口開設

10月19日(土)、27日(日)  
 9時～12時  
 10月23日(水)  
 17時15分～19時

町民生活課

内容 マイナンバーカードの申請・受け取り・更新、電子証明書の更新

※有効期限の3カ月前から更新できます。

町公式HPまたは町公式LINE、電話※予約優先  
 ※来庁が困難な方は職員が自宅に伺って手続きを行います。  
 ※必要書類など詳しくは問い合わせください。

定額減税調整給付金の申請は済みですか？

申請の期限は10月31日(木)です(当日消印有効)。なお、対象者には、8月14日付けで申請に関する必要書類を送付しています。期限を過ぎると、調整給付金の支給を受けることができません。手元に通知が届いている方は、速やかに提出ください。

税務課☎(34)11112

「ごみ」から「資源」へ 小型家電を無料回収します！

小型家電に含まれる鉄や銅、金などの希少な金属資源をリサイクルすることを目的に、小型家電の無料回収を行います。ごみの減量化にもつながりますので、みなさんの協力をお願いします。

11月2日(土)9時～11時

役場 南側駐車場

回収対象品目例

電子機械器具	ラジオ、ビデオテープレコーダー、BD/DVD/MD/CDプレーヤー、HDDレコーダー、ビデオカメラ、プロジェクター、BS/CSアンテナ、地上/BS/CSデジタルチューナー、ケーブルテレビSTB、デジタルオーディオプレーヤー、テープレコーダー、ICレコーダー、ステレオチューナー・アンプ(ギター・ベース用除く)、CDラジカセ(スピーカー一体型コンポ)、電子書籍/辞書、デジタルカメラ、一眼レフ・フィルムカメラ(使い捨て・ポラロイド除く)、ドローン
カー用品	カーナビゲーションシステム、カーカラーテレビ、カーオーディオ(DVD・CD・MD)、ETC車載ユニット
通信機器	電話機(ダイヤル式除く)、ファクシミリ、携帯電話・スマートフォン
パソコン類	デスクトップ・ノート・一体型パソコン、サーバー、液晶モニター、タブレット、ワープロ、インクジェット/フォトプリンター(レーザー/ドットプリンタは対象外)、USBメモリー・メモリーカード、ハードディスク、基盤、ハブ・ルーターなどの周辺機器
ゲーム機	据置型・携帯型・ミニ電子ゲーム機、ゲーム機用コントローラー、カセット式ゲームソフト(ディスク型除く)
家庭用家電	炊飯器(中の釜は洗ってください)、電子レンジ/オープンレンジ(ターンテーブルは外してください)、トースター/オーブントースター、ホットプレート、扇風機
その他	ケーブル、充電器、アダプター

※一度引き取りした小型家電は返却できません。また、回収対象品目以外は回収しません。  
 ※個人情報必ず消去してください。  
 ※家電はビニール袋、ダンボール箱などから取り出した状態で持参ください。  
 ※家電の中の電池やディスク、テープ、インク、インクフィルム、リボン、感熱紙、SDカードなどは外した状態で持参ください。また、家庭用家電は食品残渣がないようよく洗ってください。  
 ※マウスやキーボード、ブラウン管モニター、単品のスピーカー、有線のイヤホン、ヘッドホンは対象外です。

町民生活課☎(34)1113

歯周病検診

今年度対象の方で、まだ検診を受けていない方は、自身の口の状態を確認するためにも、歯周病検診を受けましょう。なお、受診票は5月に発送しています。

11月30日(土)まで

町内に住所のある20・30・40・50・60・70歳の方(令和7年4月1日時点)

健康推進課☎(34)0524

募集

中学生地域クラブ活動指導者研修会

巨理町中学生地域クラブ活動指導者として活動を希望する方を対象に、指導者研修会を実施します。

※指導にあたっては、県または町教育委員会が主催する研修の受講が必要となります。

10月13日(日)18時～20時

役場2階 大会議室

※詳しくは、二次元コードから確認ください。

生涯学習課☎(34)0511



第16回巨理町カローリング大会参加者募集

幅広い年代で楽しめるニュースポーツ「カローリング」を体験しながら交流しませんか。参加賞のほか、上位入賞者には賞品があります。

10月20日(日)9時～

(受付8時30分)

吉田体育館

小学4年生以上の町内在住者または町内勤務者

48人(3～4人で1チーム)

300円(当日徴収)

運動できる服装、室内用運動靴、タオル、飲み物

10月11日(金)までに直接または電話(同じチームで参加したい方がいる場合は、一緒に申し込みください。)

吉田公民館☎(36)3114

本のリサイクル市寄贈本募集

提供できる本がありましたらぜひ協力ください。

図書館

文庫、新書、一般書、児童書

10月20日(日)までに直接

※百科事典、全集、漫画、雑誌、破れや汚れ、落書きがあるものは除く

図書館☎(34)8700

町民バドミントン大会参加者募集

10月27日(日)8時30分～  
 佐藤記念体育館  
 種目 一般男子ダブルス(混合含む)、一般女子ダブルス  
 町内在住者または町内勤務者、協会会員、協会が認められた者

試合形式 各ブロックリーグ戦

表彰 各ブロック優勝者(参加賞あり)

1人500円

主催 巨理町バドミントン協会

10月20日(日)までに直接または電話

※詳しくは、佐藤記念体育館で申込要項を確認ください。

佐藤記念体育館☎(34)4251

認知症当事者のついでいっぽつか参加者募集

ゆっくり自分の話をしたり、同じ悩みを持つ方の話を聞いて、参加者同士の交流を深めてみませんか？

10月16日(水)14時～15時30分

保健福祉センター いきいきホール

認知症患者や物忘れが多い方

10月15日(火)までに電話

地域包括支援センター

☎(34)13331

**普通救命講習会受講者募集**

**日** 11月9日(土)9時～  
**所** 巨理消防署 会議室  
**対** 巨理郡内・岩沼市内に在住または勤務している方  
**対** 無料  
**申** 10月31日(木)までに直接または電話  
**問** 巨理消防署救急係  
 ☎(34)1155

**認知症カフェほっこり参加者募集**

骨密度について学んでみよう。骨密度の測定もできます。  
**日** 10月9日(水)13時～14時  
**所** 悠里館2階 会議室  
**対** 物忘れがある方やその家族、認知症に関心がある方  
**人** 先着15人  
**対** 400円(飲み物、お菓子代)  
**講** 「人生100歳時代あなたの骨密度大丈夫？」  
**師** (株)明治宅配センター太白  
**申** 10月8日(火)までに地域包括支援センターへ電話  
**問** 地域包括支援センター  
 ☎(34)1331  
 巨理町シルバー人材センター  
 ☎(34)8800

**老眼鏡仕立券を贈呈します**

敬老の日を迎えた高齢者の方に対し、メガネの相沢巨理店より老眼鏡の仕立券の寄贈を受けましたので、20人に無料で贈呈します。  
**対** 町内在住の70歳以上の方で今まで贈呈を受けたことがない方  
**申** 10月1日(火)～11日(金)までに電話(抽選)  
**問** 社会福祉協議会 ☎(34)7551

**史跡巡りウォーク参加者募集**

町内の文化財を学芸員の解説を聞きながらバスで巡ります。最後にクイズ大会も行います。  
**日** 11月9日(土)集合8時30分～  
**講** ※雨天決行  
**所** 農村創作活動センター  
**コース** 農村創作活動センター→稱名寺→大雄寺→竹の花横穴墓→三十三間堂官衙遺跡→田沢磨崖仏→安福河伯神社→農村創作活動センター(約3時間)  
**人** 20人程度  
**対** 300円  
**物** 飲み物、雨具  
**申** 10月30日(水)までに直接または電話  
**問** 吉田西部地区まちづくり協議会  
 ☎(36)8450

**料理講座参加者募集**

町内産食材を利用した料理を作ってみませんか。家庭でかんたんにできるレシピを学びます。  
**日** 10月25日(金)9時30分～12時  
**所** 保健福祉センター 調理実習室  
**対** 町内在住の18歳以上の方  
**人** 先着20人  
**対** 800円  
**物** エプロン、三角巾  
**講** 春菊とカキのパエリア、チキンとさつまいもの豆乳シチュー、りんごのフラムパイ  
**師** 有坂和美氏(町内出身の料理研究者)  
**申** 10月18日(金)までに電話  
**問** 農林水産課 ☎(34)0503

**犬のしつけ方教室参加者募集**

これから犬を飼う方や犬のしつけで悩んでいる方へ、しつけ方の基本や問題行動の解決策を学ぶ教室を開催します。  
**日** 11月4日(月)14時～16時  
**所** 中央公民館 第一創作室  
**対** 町内在住のこれから犬を飼う方または犬のしつけに悩んでいる方  
**人** ※愛犬の同伴不可  
**対** 先着15人程度  
**対** 無料

**スマホ教室受講者募集**

10月25日(金)までに二次元コードから申し込み  
**問** 町民生活課 ☎(34)11113

**スマホ教室受講者募集**

10月22日(火)  
**日** 10月22日(火)  
**所** 悠里館5階 コワーキングスペース  
**内容** 基本操作と防災情報、町公式LINEの使い方  
**人** 先着15人  
**申** 10月15日(火)までに電話または二次元コードから申し込み  
**問** ※スマホがなくても参加可能  
 ※参加者が5人未満の場合、開催を中止することがあります。  
**問** 企画課 ☎(34)0505

**催し**

**文化の日は図書館・郷土資料館を特別開館!**  
**日** 11月3日(日)  
**所** 図書館 10時～17時  
**問** 郷土資料館 9時～16時30分  
 (郷土資料館入館は16時まで)  
**問** 図書館 ☎(34)8700  
 郷土資料館 ☎(34)8701

**町民講座「ものしり大学院」**

今年刊行される『巨理町史資料 第3集 成実記・政宗記』の関連講座を開講します。  
**日** 11月3日(日)13時30分～15時30分(開場13時)  
**所** 悠里館3階 視聴覚ホール  
**人** 100人(抽選)  
**講** 『成実記』について(仮)  
**師** 菅野正道氏(『巨理町史資料 第3集』解説執筆・編集者、郷土史研究家)  
**申** 10月20日(日)までに電話または二次元コードから申し込み  
**問** 郷土資料館 ☎(34)8701



**ゆずり葉朗読会(V)**

今年の朗読会はひと味違います。午後のひとときを朗読の世界でお過ごしください。  
**日** 11月10日(日)13時30分～(開場13時)  
**所** 悠里館3階 視聴覚ホール  
**対** 無料  
**講** 朗読研究会ゆずり葉 志田 志田  
**問** ☎(2025)1137

**図書館まつり**

11月3日(日)10時～17時  
**内容** 本のリサイクル市、紙芝居おはなし会、手作り布絵本展示、図書館見学ツアー  
**問** ※詳しくは、二次元コードから新着情報を確認ください。  
**問** 図書館 ☎(34)8700

**映画会**

10月19日(土)14時～  
**所** 悠里館3階 視聴覚ホール  
**タイトル** 『満天のゴール』(89分)  
**脚本** 水橋文美江  
**出演** 桜井ユキ、加藤シゲアキ  
**問** 図書館 ☎(34)8700

**スペシャルおはなし会**

10月27日からの読書週間にちなみ、スペシャルおはなし会を開きます。  
**日** 11月2日(土)10時30分～  
**所** 悠里館2階 会議室  
**問** 図書館 ☎(34)8700

**おはなし会**

各回10時30分～11時  
**日** 10月5・19日(土)幼児・小学生  
 10月10・24日(木)0～3歳児  
**所** 子ども読書コーナー  
**問** 図書館 ☎(34)8700

**宮城病院フリーンキャンペーン**

環境整備に協力をお願いします。  
**日** 10月12日(土)9時～12時  
**所** 宮城病院玄関前  
**内容** 周辺の草取り、枝払い  
**問** 健康推進課 ☎(34)0524

**認知症カフェちよひいらい**

楽しくできるニュースポーツをやってみよう。申込不要・時間内出入り自由です。  
**日** 10月29日(火)10時～11時30分  
**所** 保健福祉センター いきいきホール

**社協サロンふらっと**

誰でもふらっと立ち寄れるお茶のみサロンを開設しています。申込不要・時間内出入り自由です。  
**日** 10月15日(火)10時～12時  
**所** 中央公民館 第2研修室  
**対** 無料  
**問** 社会福祉協議会 ☎(34)7551

**巨高祭2024愉快!爽快!大喝采!教科書より分厚い青春を彩れ!**

10月26日(土)一般公開  
**日** 10月26日(土)10時～13時30分予定  
**所** 宮城県巨理高等学校  
**内容** 展示発表、ステージ発表、出店(食品・バザーなど)  
**問** ※農産物販売はありません。  
 ※最新情報は、二次元コードから確認ください。  
**問** 宮城県巨理高等学校  
 ☎(34)1213

今月の悠里館ギャラリー展示 問 図書館 ☎(34)8700

「逢隈アート・クラブ絵画展」10月1日(火)～30日(水)

わたりアコースティックライブ  
 ウタチカ☆あのすばらしい歌  
 をもう一度 Vol.16

町に暮らす、働く「歌ノチカ」を信じる40歳以上のアマチュアミュージシャンが集います。あの頃を思い出しながら、一緒に素敵な音楽を楽しみましょう！

**出演者(出演順)** イカポンチ、七太、O2、mototai、ながぐす、フレサベルデ、やとみとしえり、Tiger&MasCaras、中野キョウ

**日** 10月27日(日)13時～  
 (開場12時30分)  
**所** 中央公民館 大ホール  
**料** 無料  
**問** 実行委員会事務局(生涯学習課) ☎(34)0510

JOYふるパーティー

結婚を誠実に考えている男女のための会話を中心とした交流会です。10月より、ジョイフルふれあいパーティーから名称が変更になりました。

**日** 各回13時～16時  
 ①10月27日(日)  
 ②11月10日(日)  
**所** エスポールみやぎ  
 (仙台市宮城野区幸町4-5-1)  
**対** ①45～55歳の独身男女

②25～39歳の独身男女  
 男女各18人(抽選)

**料** ①男性5千円、女性3千円  
 ②男性4千円、女性3千円  
**申** 次の期日までに電話または公式HPから申し込み

**日** ①10月20日(日)12時まで  
 ②11月3日(日)12時まで  
**所** みやぎ結婚青年婚活サポーター(宮城県青年会館内)  
 火曜定休 ☎(293)4638

巨理ウインドシンフォニー  
 第26回定期演奏会

町内で活動中の吹奏楽団が、若男女を問わず楽しめる曲をたくさん演奏します！

**日** 10月13日(日)14時～  
 (開場13時30分)  
**所** 中央公民館 大ホール  
**料** 無料(全席自由)

**演奏曲** メルヘン〜2024年課題曲、エルカミノノリアル、伝説の「演歌」メドレー2、「ちびまる子ちゃん」メドレー、「千と千尋の神隠し」highlights、さよならまたいつか、マツケンサンバ2ほか  
**問** ※詳しくは、楽団HPをご覧ください。  
 巨理ウインドシンフォニー  
 団長大森 ☎(3637)3746



巨理町文化祭

**日** 11月2日(土)～3日(日)  
 10時～13時(予定)  
**所** 中央公民館

**展示作品募集** 手芸、絵画、書道、写真などの自主作品(1人1点)  
**対** 町内在住者  
**人** 先着10人  
**申** 10月11日(金)までに電話  
**問** 生涯学習課 ☎(34)0510

試験・採用

巨理町会計年度任用職員  
 財政課事務補助員募集

**日** 12月1日(日)～令和7年3月31日(月)の平日8時30分～17時15分(休憩1時間)  
**対** ※勤務開始は12月2日(月)パソコン操作(ワード・エクセル)ができる方

**内容** 一般事務補助業務、窓口業務、電話対応業務  
**料** 月額16万2千円(通勤手当別途支給、社会・雇用保険あり)  
**面接試験** 11月初旬

**日** 10月31日(木)までに町公式HPまたは窓口で配布する募集要綱を確認のうえ、直接または簡易書留などで郵送  
**問** 財政課 ☎(34)0502

いつまでもお元気に  
 数え100歳のお祝い

数え年100歳を迎えた方に、特別敬老祝金や祝詞、花束が贈呈されました。

みなさんいつまでもお元気で。  
 小野寺 つぎさん  
 (桜小路西・大正14年9月5日生)  
 佐藤 八重さん  
 (館南下・大正14年9月21日生)

ありがとうございます

株式会社エースパッケージより寄贈イベントでの活用を目的に、軽量で耐久性のある段ボール製イベント椅子500個が寄贈されました。



寄贈された椅子は、わたりふるさと夏まつりで来場者へ配布されました。  
**豆機電株式会社(仙台市)より企業版ふるさと納税を活用した寄附**  
 巨理町まち・ひと・しごと創生推進事業(産業振興)として、20万円が寄附されました。

宝くじ助成で  
 コミュニティ備品を整備

(二財)自治総合センターから令和6年度自治宝くじコミュニティ助成を受け、吉田東部地区まちづくり協議会にてイベント用音響セットやイージーアップテントの備品を整備しました。

この事業は、宝くじの受託事業収入を財源とし、コミュニティ活動に助成を行うことにより、コミュニティの健全な発展を図るとともに、宝くじの社会貢献広報を行うものです。今後の地域のコミュニティ活動にも大いに役立つと期待されます。



助成金で新たに整備されたイージーアップテント



(広告)

**女性限定 イチから学ぶマネーセミナー**  
 11/9 土 午前10:30～【40分】  
 11/23 土 午後1:30～【40分】  
 会場 角田警察署南となり  
 無料予約制  
 申込は ☎0224-82-0800

(広告)

**補聴器2週間無料試験貸出し実施中**  
 認定補聴器技能者資格を有するスタッフが補聴器専門店ならではの様々な装置で測定を行いお客様に一番良く合った補聴器を選択して、貸出します。  
**補聴器専門店 補聴器リード**  
 〒989-2432 岩沼市中央1丁目2-2 102号  
 TEL.0223-24-2008 FAX.022-774-2174

(広告)

**清水法律事務所** 仙台弁護士会所属 弁護士 清水 健  
**借金 債権回収 離婚相談 相続 遺言 会社関係 交通事故 成年後見 労働問題 慰謝料 契約書作成等**  
**ご相談料 30分5,500円(税込)** ただし、一定の要件等を満たしている個人の方の相談は無料です。  
 角田市角田字中島下148番地6 オオトシビル1階 ☎0224(87)6315  
 2F 英智学館角田校 1F 清水法律事務所

～はらこめしの郷～  
2024年 荒浜漁港

# 水産まつり

10/19 (土)  
わたり温泉鳥の海  
西側駐車場



### タイムスケジュール

9:00～	水産物・はらこめしの販売
9:30～	はらこめし試食1回目(1,000食) お楽しみ抽選会
10:00～	ミニ競りコーナー1回目
11:00～	はらこめし試食2回目(700食)
11:30～	鮭の重さ当てクイズ1回目
12:30～	ミニ競りコーナー2回目
13:00～	鮭の重さ当てクイズ2回目

問 亘理町観光協会 (☎34-0513)

(広告)

(広告)

今までにない  
**新車の得する新しい**  
**乗り方!** SNS **スーパー乗るだけセット!**  
月々車にかかる費用が全てコミコミ

車両代 車検代 自動車税 諸費用 メンテナンス代

**11,000円** (税込)  
マイカー7年間コミコミプラン



国土交通省指定 優良車検工場  
**びったり車検** 钣金・塗装館 **地域No.1** スズキ車販売台数

**スズキわたり**  
お客様無料相談ダイヤル  
0120-872-489  
〒989-2381 宮城県亘理郡亘理町逢隈上郡字上 264

**司法書士法人 わたりやまもと**

- ◎不動産、預貯金等各種相続手続き
- ◎遺言書の作成 ◎不動産の名義変更
- ◎会社の登記 ◎借金、過払い金
- ◎その他法律相談、...

お気軽にお電話ください  
**☎0120-438-394**

無料相談 受付中

受付時間 月曜～土曜 10時～18時  
※時間外、日・祝のご予約も応相談。

**やまもと事務所**  
宮城県亘理郡山元町山寺字山下  
89番地

**相談室**

司法書士法人わたりやまもと

令和6年10月1日発行  
編集・発行 亘理町企画課  
〒989-2393 宮城県亘理郡亘理町字悠里一 番地  
☎0223-34-0505 FAX0223-32-1433  
ホームページ: https://www.town.watarai.miyagi.jp

