

広報わたり

WATARI

2024

令和6年

11

No.699



〜はらこめしの郷〜
荒浜漁港
水産まつり
2024

巨理町役場 LINE 公式アカウント
友だち登録はこちら！



ID

@watari_town

●はらこめしの日

伊達成実公霊屋特別御開帳



煮た鮭の切り身のきれいな盛り付け方を教わる児童たち

秋の味覚でおいしい交流
川谷小と荒浜小交流事業
 阿武隈川の上流と下流の学校として交流がある福島県西郷村立川谷小学校と荒浜小学校が、9月27日、特別授業として料理教室を行いました。
 数十年前から続いているこの事業は、町の郷土料理はらこめしを作るもので、当日は、荒浜小4年生と川谷小3年生から6年生が参加。巨理町食生活改善推進員の指導のもと、鮭を三枚におろしたり、イクラ（はらこ）を軽く煮る技術を教えてもらったりしながらにぎやかに調理していました。
 仲良く作ったはらこめしとあら汁を食べながらの交流は、おなかもちも満足の様子でした。

郷土料理を未来へ伝承
巨理高校はらこめし教室
 10月2日、巨理高校ではらこめしの調理実習が実施されました。この授業は、家政科2年生が学ぶフードデザイン授業の一環で、地元の郷土料理を知り、食文化の伝承に対する意識を高めるとともに、知識や技術の習得を目的として、毎年実施しているものです。
 当日、生徒15人は巨理町食生活改善推進員協議会会員の指導のもと、協力しながらはらこめしとあら汁の調理にあたりました。
 参加した生徒は「鮭を捌くのは初めてで緊張した。綺麗に三枚におろせて嬉しかった」と話しました。



アドバイスを受けながら鮭の三枚おろしに挑む生徒

世帯数と人口

令和6年9月30日現在

世帯数	13,463世帯	(8世帯増)
総数	32,914人	(13人減)
男	16,213人	(12人減)
女	16,701人	(1人減)

※ () 内は前月比

☎ 町民生活課(☎34-1113)



今月の表紙

10月19日に行われた荒浜漁港水産まつりでの様子。当日の会場は、巨理町の「うまい!」を求めて訪れた多くの人で溢れました。はらこめしや水産物、特産品をおいしそうにほおぼるみなさんの笑顔が輝いていました。

目次

11月号 No.699

- 2 “はらこめしの日”伊達成実公霊屋特別御開帳
- 4 荒浜漁港水産まつり
- 5 ロゴマーク募集 巨理町町制施行70周年記念
- 6 「新中学校名」を募集します
- 8 NEWS & NEWS
- 12 昭和to令和 わたり歴史写真館
～変わる景色、変わらぬ魅力～
- 13 巨理町地域おこし協力隊だより
- 16 ふれあいと健康のひろば(休日当番医など)
- 18 おしらせひろば

折込 巨理町町民乗合自動車「さざんか号」時刻表・路線図

“はらこめしの日”伊達成実公霊屋特別御開帳



山田町長に手作りのはらこめしを渡す大沼隊員

10月8日は「はらこめしの日」町では、はらこめしを後世に伝承し、郷土愛の醸成につなげていくとともに、さらなる知名度向上を目指して、日本記念日協会の認定のもと、毎年10月8日を「はらこめしの日」と定め、PR活動をしています。
はらこめしの日特別イベント
 10月8日、はらこめしの日を記念して、伊達成実公霊屋が特別に開帳されました。
 当日は、山田町長と地域おこし協力隊の大沼克哉隊員、畠山有希隊員が、はらこめしと、はらこめしSONG『笑顔のはらこめし』の歌詞、CDを霊屋に献上し、豊漁の願いと豊作を感謝するとともに、はらこめしをPRし、交流人口の拡大を目指す決意を成実公に誓いました。



『笑顔のはらこめし』YouTubeにて公開中!



MVはコチラ!

☎ 企画課(☎34-0505)

はらこめしSONG
『笑顔のはらこめし』リリース
 献上後には、大雄寺の本堂前で畠山隊員とリキヤ隊員が『笑顔のはらこめし』を来場者へ披露しました。
 これは、昨年募集した巨理町はらこめし川柳をもとに、2人が作詞・作曲した楽曲のリリースを記念して開催されたものです。
 会場には、楽しげなリズムにあわせて手を叩きながら、はらこめし愛が込められた歌詞を口ずさむ来場者の姿がありました。



はらこめしSONG『笑顔のはらこめし』を披露する畠山隊員とリキヤ隊員

亘理町町制施行70周年記念

ロゴマーク募集

70周年を迎える亘理町への想いを表現してください

募集期間 11月21日(木)まで

【応募資格】

どなたでも応募できます。

※プロ・アマ・年齢は問いませんが、18歳未満の方は、保護者の同意が必要です。

【応募要件】

- ・応募は1人1点までとします。
- ・作品はカラーで作成してください。



応募ページ

【応募方法】

- ①窓口 役場企画課に持参 ※開庁時間外、土・日、祝日を除く
- ②郵送 〒989-2393 字悠里1 企画課宛て
- ③Web 二次元コードから確認ください。

【入選作品の決定】

- ①審査会で、最優秀賞（1点）・優秀賞（2点）を決定します。
- ②最優秀賞作品については、令和7年2月1日（土）開催の70周年記念式典の場で発表し、表彰を行います。その際、記念品の贈呈を予定しています。

【応募にあたっての注意事項】

- ・応募作品は、自作・未発表のものとし、他の著作権、商標、その他第三者の権利を侵害しないものに限ります。
- ・採用作品の著作権など一切の権利は、亘理町に帰属するものとします。また、応募者は、著作者人格権を行使しないものとします。

亘理町は、昭和30年2月1日に亘理町・荒浜町・吉田村・逢隈村の2町2村の合併により誕生し、令和7年2月1日に町制施行70周年を迎えます。その記念事業の一つとして、亘理町への愛着向上と、町内外へ町の魅力を発信するきっかけとなるよう、70周年にちなんだ町のロゴマークを広く募集します。

問 企画課 (☎34-0505)

荒浜漁港水産まつり



10月19日（土）に、荒浜漁港水産まつりが、わたり温泉島の海西側駐車場で開催されました。当日は、祭りの開始と同時に、旬の味覚を求めて多くの来場者が水産物やはらこめしの販売コーナーに押し寄せ、はらこめしの試食コーナーやカニ汁コーナーには、長蛇の列ができていました。また、祭りの代名詞にもなっているミニ競りでは、ステージ前に多くの来場者が詰めかけ、競り人の威勢のいい掛け声が響くと、買い手となった観客が手を高々と掲げ、次々に新鮮な魚を競り落としていました。

亘理町町制施行70周年記念

応募総数 183点
たくさんの応募ありがとうございました

キャッチフレーズ決定しました

令和7年2月1日で町制施行70周年を迎えるにあたり、記念のキャッチフレーズを募集したところ、全国から183点の応募がありました。たくさんの応募ありがとうございました。この度、最優秀賞および優秀賞が決定しましたのでお知らせします。

最優秀賞

「ずっと亘理、未来にわたり」

大阪府大阪市 松本 ひろみ さん

優秀賞

「観たり、食べたり、湯ったり、わたり。」

亘理町 菱沼 裕美 さん

「わたしの未来は、わたりの未来」

神奈川県横浜市 加藤 真人 さん

最優秀賞に選ばれた作品は、今後実施する記念事業やイベント、プロモーションなどで使用していきます。

➤ 新中学校名候補選定

- ・応募された校名と理由をもとに、再編準備委員会で新中学校名の候補を数点選定（第一次審査）し、次に町民の皆さんによる投票（第二次審査）を行います。その後、審査結果が教育委員会に報告され、総合教育会議で新中学校名候補を最終決定します。最後に、町議会で学校の設置に関する条例を改正し、正式決定されます。
- ・応募数、投票数が多いものが新中学校名として決定するものではありません。
- ・採用された新中学校名を応募された方の公表や本人への連絡・謝礼などはありません。

➤ 注意事項

- ・応募用紙は返却しません。
- ・採用された新中学校名に関する一切の権利は、亶理町教育委員会に帰属するものとします。

亶理中学校の特色

○特色ある校舎

75年に渡る歴史と伝統を誇る学校であり、白と緑を基調とした色合いの美しい校舎です。太陽をモチーフとした壁画を持つ現代的な外観、木の温もりと太陽の暖かさを感じる室内、季節の風物詩を鮮やかに描いたステンドグラスも魅力です。

○外部機関とタイアップした体験

「思春期体験事業」や「キャリアセミナー」などを通し、自己有用感や望ましい生き方、職業観を身につけています。

○小中連携事業の推進

本学区内の小学6年生を中学校に迎え、学校生活や授業参観の説明を行い、相違を解消するほか、自死やいじめ防止にも連携を進めています。

吉田中学校の特色

○地域を知る・学ぶ教育

総合学習の時間に校地内のビニールハウスで「もういっこ」「ニコニコベリー」などのいちご栽培を行い、地域の産業を学ぶほか、郷土の伝統料理を学ぶ取り組みを20年以上続けています。また、防災学習では、津波避難所に指定されている吉田小学校への下校時避難訓練や垂直避難訓練など、地域の実情を考慮した訓練を実施しています。

○生徒主体の伝統や学習を築く

生徒自らが行事を企画・運営したい要望があることから、生徒交流会を開催することで、責任感や連帯感を育む事業を進めています。また、生徒が授業で扱うタブレットアプリの活用方法を吟味する学習も進めています。

逢隈中学校の特色

○心を育む教育活動の推進

地域との連携を図りながら「サンフラワープロジェクト」などの地域行事への参加を通して、地域の方々との豊かな学びを目指した学習の時間を築いています。また、地域の人材を活用した道徳教育に取り組んでおり、社会性の向上や多様性の理解を深め、倫理的判断力の育成に力を入れています。

○豊かな学びを目指した総合的な学習の時間

地域での職場体験活動やキャリアセミナーなどを通して、将来を見据えた職業教育の充実を図るほか、地域とのつながりや仕事に対する理解を深めています。

荒浜中学校の特色

○地域との連携で伝統を守る

伝統芸能を取り入れた「荒中えんころ」や保護者・地域の協力による「街道を歩く会」の充実と継続を目指しています。

・荒中えんころ

郷土に伝わる民謡「えんころ節」と荒浜中学校歌をアレンジした曲に合わせて創作した演舞。縦割りグループで活動しています。

・街道を歩く会

昭和60年から続く伝統行事。忍耐力を養い、友情や絆を深める目的で、長距離を踏破します。昨年は、安全対策を講じ、丸森町方面から荒浜中学校まで約27kmを歩きました。



「新中学校名」を募集します

令和10年3月末日に町立中学校4校を閉校し、4月に新たに2校を開校します。現在、亶理町立中学校再編準備委員会を組織し、新たな中学校の開校に向けた準備を進めています。そこで、子どもたちが夢と希望を持ち、地域からも親しまれる新中学校名を募集します。ぜひ応募ください。

●中学校再編の概要

時期	令和10年（2028年）4月1日に再編
方法	亶理中学校の校舎を活用し、亶理中学校と吉田中学校を再編 逢隈中学校の校舎を活用し、逢隈中学校と荒浜中学校を再編

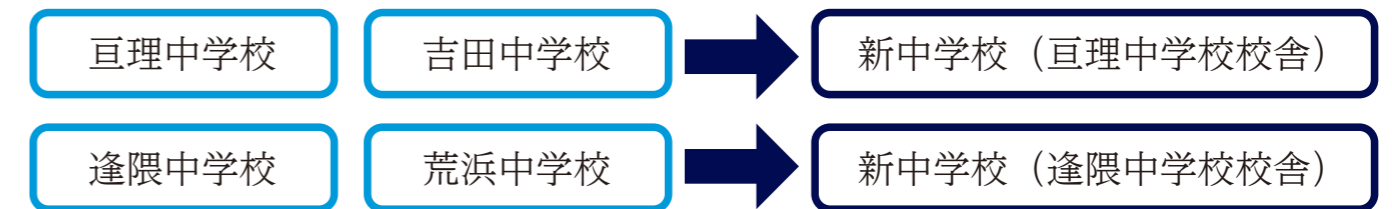

- 募集期間 11月1日（金）～12月9日（月）17時まで（郵送の場合は当日消印有効）
- 応募資格 どなたでも
- 応募方法
 - ①Web 二次元コードから必要事項を入力の上、応募ください。
 - ②応募用紙 町公式HPまたは応募箱に備え付けの応募用紙に記入の上、次の㊶～㊷のいずれかの方法により、応募ください。



応募フォーム

㊶	郵送	〒989-2393 字悠里1 亶理町教育委員会 教育総務課宛て
㊷	FAX	34-7684
㊸	応募箱	各施設に設置している応募箱に投函してください。※開庁時間外を除く ・役場1階（西側正面玄関付近） ・各地区交流センター ・図書館 ・各小中学校（受付窓口）

➤ 応募基準

- ・亶理の地にある、地域への想い・愛着が感じられる名称で、漢字またはひらがな、カタカナで表記できるものとしてください。
- ・「新中学校名をつけた理由」を必ず記入してください。審査の対象となります。
- ・電話、口頭による応募は受け付けできません。
- ・応募する新中学校名は、他者の著作権などの権利を一切侵害しないものに限りします。
- ・2校のいずれか一つの応募も可とします。
- ・同一応募者による同一校名については1点に限りします。

令和6年度共同参画フォーラム **11月17日(日)**
町民のつどい **入場無料** **申込不要**

ろっか てい ゆう か
六華亭遊花による
男女共同参画を考える落語

日時 11月17日(日)10:00~12:00
場所 役場 多目的スペース
出演 六華亭遊花
料金 無料

企画課 ☎34-0505



六華亭遊花氏

NEWS & NEWS



勢いよく釣竿を投げる参加者

釣りを通じた環境改善
巨理町長杯釣り大会

10月6日、「第4回巨理町長杯フラットフィッシュ釣り大会」が開催され、参加者200人が優勝を目指して腕を振りました。

この大会は、わたり創生会が自然環境保護や釣り仲間との出会いの場の創出を目的に開催したものです。

当日、参加者たちは大会の対象魚であるヒラメやマゴチを狙い、大畑浜から福島県境の磯浜の海岸へキャストイングしていました。また、大会中には海岸の清掃活動も行われました。

参加者は「綺麗になった海岸で釣りをする人が増えて欲しい」と話しました。



力いっぱいクラブを振る児童

未来のゴルファー誕生!?
スナッグゴルフ体験会

10月4日、長瀬小学校で柔らかなボールを使うスナッグゴルフの体験会が実施され、5年生の親子15組が参加しました。

これは、競技の普及を目的に、日本ゴルフツアー機構から町内の小学校へ、用具一式が寄贈されたことをきっかけに、町内で初めて実施されたものです。

当日児童たちは、講師として駆けつけた後藤美希子プロの指導のもと、ゴルフクラブの持ち方や振り方を楽しみながら学んでいました。

児童は「遠くまで上手に飛ばせて気持ちよかった。友だちとまたやりたい」と笑顔で話しました。

友好都市の絆を再確認
安部徹也日出町長来町



役場庁舎前で熱烈的な歓迎を受ける安部町長と山田町長(右から)

東日本大震災で多くの支援を受けたことをきっかけに、町と友好都市を結んでいる大分県日出町で、新たに町長に就任した安部徹也町長が、10月7日に町を訪れました。

当日、安部町長はわたり温泉島の海の屋上から、震災時の被害状況やその後の復興状況について、山田町長から説明を受け、その後、大畑浜南防災公園や役場庁舎など、町内各所を視察しました。

安部町長は、山田町長からの説明に聞きながら、町の現状や課題、両町における交流について今後の展開を話し合うなど、互いの絆を再確認していました。

地域に根差した連携目指す
包括連携協定締結

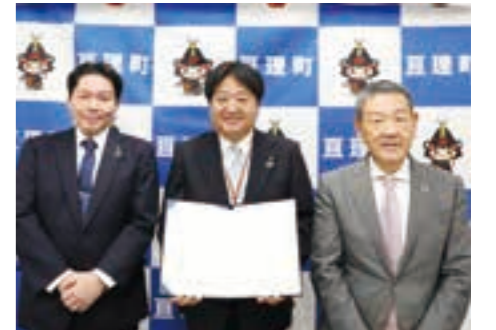

(株)ヨークベニマル真船幸夫氏と山田町長、(株)セブン-イレブン・ジャパン林賢司氏(右から)

町と株式会社セブン-イレブン・ジャパン、株式会社ヨークベニマルが、包括連携協定を締結し、10月8日に役場で協定締結式が行われました。

この協定は、互いの資源を活用し、地域の発展と町民サービスの向上を目的に締結されたものです。

協定内容には、町内店舗でのフードドライブの実施や、地産地消と町の特産品の販路拡大、災害時の物資支援の協力などが盛り込まれています。

締結式で山田町長は「地域で親しみのある企業との連携により、今後の住みよいまちづくりの一層の推進を期待する」と話しました。

地域の声を町政へ反映
町政懇談会



地域の課題解決のため意見交換をする行政区長たち

町内4地区で、町政懇談会が開催され、山田町長と各地区の行政区長が地域の課題を懇談しました。

これは、地域が抱える課題を明確にし、今後のより良いまちづくりに取り組んでいくとともに、協働のまちづくりの推進を図るため開催されたものです。

このうち、10月1日に開催された逢隈地区では、はじめに山田町長が「今後の町の繁栄のため、有意義な懇談をしていきたい」とあいさつした後、区長会で取りまとめた懇談テーマを基に、逢隈地区の道路幅の改善や洪水時の対策など幅広い意見交換が行われました。



荒浜の夜空に打ち上げられた花火

秋の夜空に大輪の花火咲く
東北未来芸術花火2024

9月28日に鳥の海公園で、「東北未来芸術花火2024」が開催され、町内外から1万3千人が来場しました。

芸術花火とは、花火が打ち上がるタイミングと音楽がシンクロするように綿密にプログラムされた音楽花火です。

当日会場では、地域おこし協力隊と子どもたちによるステージ発表や、はらこめしの販売などが行われ、打ち上げ前から多くの人でにぎわいました。

メインイベントの花火では、色とりどりの花火が夜空に打ち上げられ、観客たちは、音楽のリズムに乗ったり歌ったりしながら、美しい情景を見上げていました。

町からのお知らせや妊婦・乳幼児健診、予防接種の予定日をスマホのプッシュ通知で受け取れます！

亘理町 子育て応援アプリ

子育て応援 わたりんナビ



忙しい子育て中のママ、パパが手軽に利用できる子育て応援アプリです。妊婦・乳幼児健診や、予防接種スケジュールも簡単に立てられます。また、乳幼児が自由に遊べるスペースや子育て講座・親子で参加できるイベントなどの情報も載せています。アプリをダウンロードしてぜひ活用ください。

スケジュールが自動で!

健診や予防接種のスケジュールを生年月日から自動作成します

プッシュ通知で安心!

健診や予防接種の予定日、検診、イベント情報がプッシュ通知で届きます

すぐに見つかる!

保育施設・幼稚園・病院・公園などを検索できます

カンタン&無料で登録できます

アプリのダウンロードはこちら! ダウンロードも無料です。



子育て応援わたりんナビ

ダウンロード不要で、パソコン・スマホどちらからも利用できます。
<https://watari-town.city-hc.jp/>



※通信費やパケット代はご自身でのご負担となります。

☎ 健康推進課(☎34-0524)、子ども未来課(☎34-1225)、こども家庭センター(☎34-7505)

khbテレビ回覧板

テレビのデータ放送サービスを活用して、災害時の情報や暮らしに役立つ情報などを発信しています。

リモコンひとつでどなたでもかんたんに利用でき、利用登録などは必要ありません。ぜひ利用ください。

操作方法

- ①チャンネルを5チャンネル (khb) にあわせる
- ②リモコンのdボタンを押す
- ③「亘理町のテレビ回覧板」で決定ボタンを押す
- ④上下ボタンで読みたい情報を選択する



▲画面イメージ

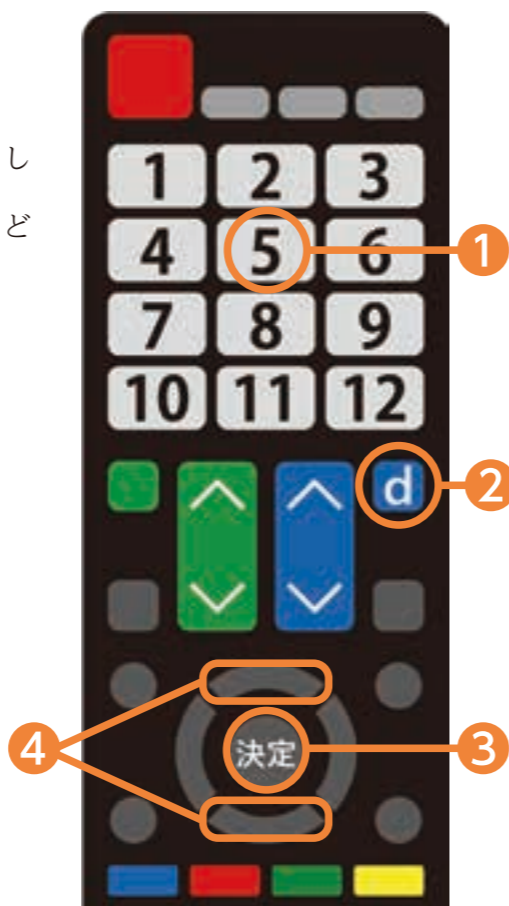

☎ 企画課(☎34-0505)

こども家庭センター は妊娠・出産・子育ての総合窓口です

どこに聞いたらよいかわからないことも、気軽に話してください。保健師、保育士、社会福祉士、助産師などの専門職が、悩みの解決に向けて一緒に考えていきます。

例えばこんなことで悩んだり、困ったりしていませんか?

妊娠期・出産期



- ・初めての妊娠・出産で不安がある
- ・理由がないのに落ち込んだり悲しくなる
- ・赤ちゃんのお世話が上手くできない
- ・母乳やミルクは足りてるの?

こども(本人)の悩み



- ・学校に行かなきゃ…でも、行きたくない
- ・家族のお世話で、自分の時間がない
- ・SNSでトラブルになってしまった

子育て期



- ・誰も子育てに協力してくれない…
- ・落ち着きがない…。発達が気になる
- ・こどもを怒鳴ったり、叩いたりしてしまう

地域のみなさまから



- ・隣の家からこどもの泣き声が聞こえる
- ・あの子、家の外に出されてる…虐待?
- ・ヤングケアラーが心配な家庭がある

その他



- ・ひとり親の子育て支援について知りたい
- ・配偶者やパートナーから暴力を受けている

ひとりで悩まず気軽に連絡、相談してください(相談無料)

亘理町こども家庭センター

相談・連絡先 ☎34-7505

相談日時 平日8:30~17:15

11月は児童虐待防止月間です 児童虐待は、社会全体で関わり 解決していくべき問題です

● こんなことしていませんか? (これらはすべて体罰です)

- ・言葉で3回注意したけど、言うことを聞かないので頭を叩いた。
- ・大切なものにいたずらをしたので、長時間正座をさせた。
- ・他人のものを盗ったので、お尻を叩いた。
- ・宿題をしなかったので、食事を与えなかった。

また、こどもの前で夫婦喧嘩をしてしまうことも、こどもへの**心理的虐待**となります。

● 体罰などの虐待行為がこどもの成長に悪影響を与えることがあります

● 子育てはいろいろな人の力と共に (支援を受けること。専門窓口での相談など)

市町村や児童相談所への児童虐待の相談件数は増加の一途をたどり、こどもの命が失われる痛ましい事件が続いています。こうしたことを踏まえ、児童福祉法の改正が施行され、こどもに対する体罰が禁止されました。

町の相談窓口

～児童虐待かなと思ったら～

児童相談所虐待対応ダイヤル

亘理町こども家庭センター

☎34-7505 平日 8:30~17:15

☎189

通信料無料
24時間受付
匿名可

地域おこし協力隊として町に移住し、それぞれの視点から町おこしに取り組む隊員たちの日々の活動をお知らせします。



いろいろ
～舞台芸術で亘理に彩を～



- ①郷土資料館常設展示室で得た着想からパフォーマンスを披露。
- ②本城隊員が音楽や振付を務める集大成公演「あなのなかの」のメインビジュアル。
- ③わたりふるさと夏まつりでパフォーマンスを披露。町の各種イベントにも出演し芸術を身近に感じてもらうための活動を続けている。
- ④本城隊員公式YouTubeチャンネルにて公開中のパフォーマンス動画の一コマ。

最後に、亘理町地域おこし協力隊としての集大成となる舞台「あなのなかの」を11月16日と17日に吉田地区交流センターにて公演します。ぜひ来場ください。詳しくは二次元コードから確認できます。



私は、自身の生業である舞台芸術により、町の地域力向上のため日々活動をしています。
町へ移住して感じたことの中に、東北地方全体が舞台芸術に触れる機会の少なさを感じることも多々ありました。地域おこし協力隊としての活動を通じて、少しは舞台芸術というものを知ってもらえ、見ってもらう機会を提供できたと思っていますが、まだまだこれからだと思っています。協力隊の任期は間もなく終わりを迎えますが、任期満了後も町に定住して舞台芸術を続けていき、全国の皆さんから、本城といえは「亘理町の」と言ってもらえるくらい有名になることが私の目標です。また、町の皆さんに舞台芸術を身近に感じてもらう機会を創出できるように引き続き頑張ります。



亘理町地域おこし協力隊
本城 祐哉

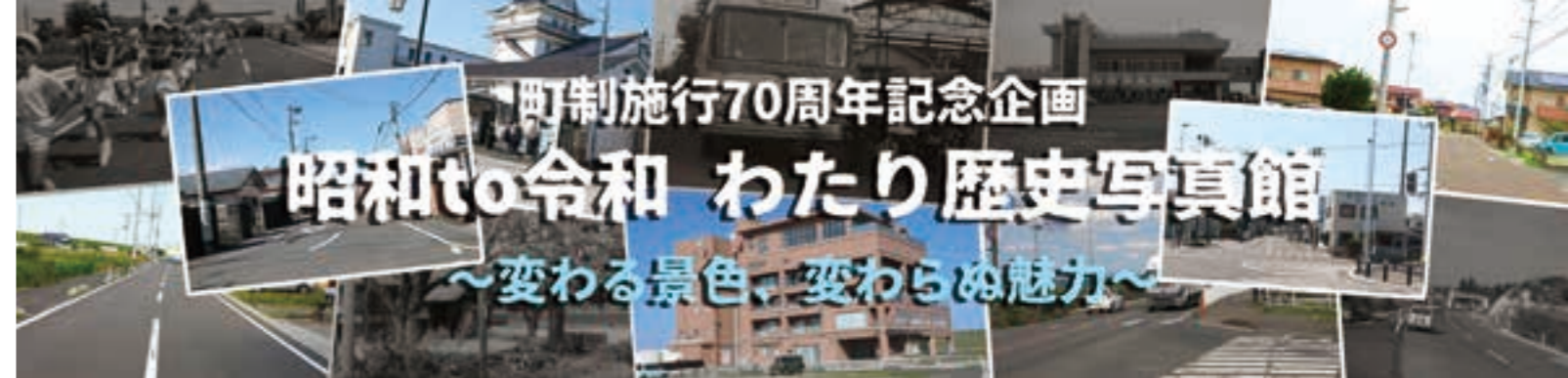

令和7年2月1日で町制施行70周年を迎える亘理町。広報わたりでは、町が誕生した昭和30～50年頃と、現在の町並みを写真で見比べる特別企画を毎月お届けしています。それぞれの町並みの写真から、時代の変化や当時の面影を探してみてください。



昭和44年完成の亘理町国民保養センター「鳥の海荘」

第七弾 町の観光拠点施設
当時の国民保養センターは、観光・保養施設だけでなく、結婚式なども行われ、町民に親しまれていました。隣の「マリンプール」とともに家族や子ども会などで利用した方も多いいのではないのでしょうか。平成20年に現在の「わたり温泉鳥の海」にバトンを渡しましたが、今も昔も町を代表する観光拠点の役目を担っています。



わたり温泉鳥の海（令和6年10月撮影）

大募集!
あなたの自宅に眠っている
昭和の町並み写真を提供ください!

応募内容 昭和30～50年に撮影された町内の町並み分かる写真データまたは原本、その写し。
応募方法 応募用紙を記入のうえ、窓口にて直接または郵送、メール、二次元コードから申し込み。

※メールや郵送で応募する場合は、撮影者の氏名・住所・電話番号、掲載する際の名前（氏名・ペンネーム・匿名のいずれか）、写真の撮影年、撮影場所、写真に関する思い出やエピソードなど（100字以内）を併せて送付ください。
※詳しくは、二次元コードから町公式HPを確認ください。



申・問 〒989-2393 字悠里1 亘理町役場企画課 (☎34-0505) info@town.watari.miyagi.jp

まちの予算

町民の皆さんに町の予算や事業内容などを知っていただくため、今年度町で実施を予定している主な事業について紹介します。

巨理町立学校給食センター整備事業

(教育総務課) **941万円**

今年度から本格的に開始される学校給食センター施設整備について、設計建設監理業務を委託し、地盤調査などの事前調査と基本設計を実施します。

【主な経費】

学校給食センター設計建設監理業務委託料
941万円

【財源】

町税などの一般財源 941万円

インフルエンザ予防接種助成事業

(健康推進課) **2,342万円**

高齢者を対象にインフルエンザ予防接種を安価で接種できるよう接種費用を助成します。また、昨年に引き続き、子育て世代の支援策のひとつとして、受験期を迎える中学3年生も対象として実施します。

【主な経費】

インフルエンザ予防接種委託料 2,342万円

【財源】

町税などの一般財源 2,342万円

☎ 財政課 (☎34-0502)



巨理町食生活改善推進員協議会 (食改さん) おすすめの減塩レシピで、いっしょに減塩に取り組みましょう！

通常の酢の物と比べて約0.2g減塩！



焼き鳥缶でうざくもどき

1人あたりの栄養価

75kcal、たんぱく質6.1g、脂質2.4g、炭水化物7.5g、食塩相当量0.6g

減塩のヒント

香味野菜(生姜)と酸味(酢)を使う！

“うざく”とは、きゅうりとうなぎの酢の物のこと。

材料 (4人分)

焼き鳥缶 (小)	120g (2缶)
きゅうり	2本
生姜	24g
酢	大2
砂糖	大1小1
塩	ひとつまみ

※小…小さじ、大…大さじ
※ひとつまみ…親指と人差し指でつまんだ量 (約0.8g)

作り方

- きゅうりを2~3cm幅の輪切り、生姜を千切りにして混ぜ合わせる。
- 焼き鳥缶の汁を軽くきり、食べやすい大きさにほぐして①に加える。
- 酢、砂糖、塩の合わせ調味料を②に加えて和える。

宮城
一斉

11月・12月
滞納整理

強化月間



宮城県と県内全市町村が連携し、11月と12月の2ヵ月間を“宮城一斉滞納整理強化月間”と定め、きちんと税金を納付している方との公平性を考慮し、税金を滞納している方に対する徴収対策を強化します。町でも、税金を公平に納めていただくため、さまざまな取り組みを実施します。

納税相談 困っていたり、不安に思ったらまずは気軽に相談ください

税金を納期限までに納付できない方や離職や病気などにより収入が減り、今後の納税に不安を感じている方、現在滞納している税金があり気になっている方はいませんか。ぜひ納税相談を行ってください。納付する税額は変わりませんが、状況によっては納期より少ない金額での分割納付や、災害などにより一時的に納付ができない場合は納税の猶予などが受けられる可能性があります。

納期から時間が経過するほど延滞金が増え、ますます納付しにくい状態になってしまいますので、早めに来庁もしくは電話で相談ください。

滞納整理の流れ 町税を滞納してしまうと…

督促 催告

納期限から20日過ぎても納付が確認できない場合は、「督促状」を送付します。さらに、「督促状」の送付後、10日以内に納付が確認できない場合は、滞納処分の対象となり、文書または電話、訪問による「催告」を行い、改めて自主的な納付をお願いします。催告後にも納付が確認できず連絡もない場合は財産調査を行います。

財産 調査

催告書が届いた後も納付が確認できない方に対しては、納付する意思がないものと判断し、その方の担税力などを確認するべく、預金や給与、生命保険などの財産調査を行います。

差押え

財産調査の結果、担税力があることが確認できた場合には、滞納処分として預金や給与、生命保険の解約請求権などを差押えることとなります。差押えを行う場合、本人に連絡はせずに金融機関や勤務先、保険会社とのやり取りにより行います。

搜索

税金に滞納があり、町からの再三の呼掛けにも一切応えない個人および法人に対しては、国税徴収法第142条に基づき、住居や事務所の搜索を行います。搜索では、換価価値のある動産を差押え、公売などで強制的に換価し滞納額に充当します。状況によっては、不動産を差押える場合もあります。搜索は、本人の許可がなくても執行でき、差押えた動産などは、公売までの間に滞納が全て解消されない限り返却することができません。

みなさんに納めていただいた税金は、教育・福祉・産業・消防など、私たちの暮らしを支える大事な財源です。納め忘れがないか、もう一度確認をお願いします。

☎ 税務課 (☎34-1112)



Police station

巨理警察署だより 緊急のときは「110番」へ ☎34-2111

◎犯罪被害者などへの支援活動の推進

～心をつつむ やさしい支援 とぎれなく～

11月25日から12月1日までは、犯罪被害者週間です。

犯罪は、ある日突然大切なものを一瞬にして奪い去ります。また、被害に遭うと犯罪そのものの被害を受けるだけでなく、その後も長い間、さまざまなことで苦しめられます。

身近に被害に遭った方がいたら、優しい気持ちで手を差し伸べて被害者に寄り添い、社会全体で支えていきましょう。

◎重要指名手配被疑者の発見・検挙に協力ください！

8月末現在、全国の指名手配犯は約590人にのぼります。

ポスターなどで掲示している重要指名手配被疑者について、よく似た人を見掛けたといった情報がありましたら、わずかなことでも警察へ通報をお願いします。

9月の交通事故発生件数

区分	発生件数	傷者	死者	
計	45	6	0	
区分別	巨理	34	5	0
	田沢	10	1	0
	浜吉田駅前	0	0	0
	荒浜	1	0	0
対比	～R6.9	445	42	0
	～R5.9	412	68	0

☎ 巨理警察署 交通課 (☎34-2111)

休日の上下水道修理業者

日	会社名	電話番号
3日(日)	(有)森管工業(南町北)	34-7724
4日(月)	(株)手戸設備(中町)	34-1750
9日(土)	(株)嶺利設備工業所(中泉)	34-3798
10日(日)	(有)嶺岸設備(上町北)	34-1881
17日(日)	(株)穴戸工業所(早川)	34-1722
23日(土)	(株)コム口(早川)	34-8027
24日(日)	エンジニアリングサト- (上町南)	34-1535

☎ 上下水道課 (☎34-0515)

休日当番医(医科・歯科・薬局)

日	当直医・薬局	地区	電話番号
3日(日)	にいの歯科	山元町	38-1887
	福澤歯科医院	名取市	022-386-3611
	三浦クリニック	新町南	33-1811
	わたり調剤薬局	新町南	32-1530
4日(月)	ささき歯科	名取市	022-383-8849
	三上医院	南城東	34-3711
	せきや薬局	岩沼市	22-2658
10日(日)	清水歯科医院	岩沼市	22-2331
	みどり台ファミリー歯科	名取市	022-399-8148
	みやぎ南部整形外科クリニック	高屋	36-7577
	末広調剤薬局	岩沼市	23-2205
17日(日)	大友歯科医院	岩沼市	24-3151
	松村クリニック	山元町	38-0005
	ひまわり薬局	山元町	33-4331
23日(土)	鳥の海歯科医院	箱根田東	35-3222
	なとり駅前歯科クリニック	名取市	022-382-3343
	やべ内科クリニックわたり	吉田	34-3003
	フレンド薬局吉田	吉田	34-5515
24日(日)	歯科クリニック守	名取市	022-382-8677
	山形外科医院	祝田東	34-3171
	宮城調剤薬局巨理店	祝田東	34-7092

※診療時間は9:00～17:00です。(歯科は9:00～16:00)
 ※急患のみの診察です。なお、都合により変更となる場合がありますので、新聞などでご確認ください。
 ※疾患や年齢などによっては対応できない場合もあります。

☎ 健康推進課 (☎34-0524)

おとな救急電話相談

#7119

※つながらない場合は☎022-706-7119
 医療スタッフが、症状について相談を受け、対処についてアドバイスします。
 相談時間 平日 19:00～翌8:00
 土曜 14:00～翌8:00
 日曜・祝日 24時間

子ども夜間安心コール

#8000

※つながらない場合は☎022-212-9390
 お子さんの急な発熱、けがで迷ったときに利用ください。
 相談時間 毎日 19:00～翌8:00
 対象 15歳未満の子ども

平日夜間の初期救急外来

(自家用車・タクシーなどで来れる方対象)
 開設場所 総合南東北病院(岩沼市)
 受付時間 平日(祝日・年末年始除く)の19:00～21:30
 受診方法 受付専用番号に問い合わせのうえ受診してください。
 受付専用 ☎070-6635-9454
 ☎ 健康推進課 (☎34-0524)

くらしのメモ

儲け話のトラブルに注意!

【事例】

SNSで知り合った人から「儲かるから絶対やったほうがいい」と投資を勧められ、5,000円を相手の口座に振り込んだ。するとすぐに利益が出て、5,900円になり自分の口座に振り込まれた。お金が返ってきたことに安心して、その後30万円を振り込むと、引き出すためには手数料がかかると言われ、自分のお金を引き出すことができなくなった。

【アドバイス】

- ・SNSをきっかけにした儲け話のトラブルが年々増加しています。
- ・会ったことのない人から儲け話をされたら要注意です。
- ・少しでも怪しいと思ったら、お金を支払う前に家族や友人、消費生活相談窓口にご相談しましょう。

☎ 町民生活課 消費生活相談窓口 (☎34-1113)

相談

相談の種類	主な相談内容	日時	場所	申込・問
生活心配ごと相談	家庭、賃借、老後、子どもに関する悩みごと	5日(火)・18日(月) 9:00～12:00	社会福祉協議会(相談室)	社会福祉協議会 ☎34-7551
消費生活相談	訪問販売や電話勧誘など消費生活に関する事	月～金曜日(祝日除く) 9:00～15:45 (予約優先)	町民生活課	
人権相談	家族紛争、いじめ、虐待など人権に関する事	11日(月) 10:00～15:00 (予約優先)	町民生活課	☎34-1113
行政相談	国の仕事(医療保険、年金、雇用、社会福祉)やサービス、各種手続きなど	25日(月) 10:00～15:00 (予約優先)	役場1階 小会議室(東)	
行政書士による無料相談会	相続・遺言・成年後見などの相談、土地・空き家などの法律上の困りごと	13日(水) 13:00～16:00 (予約優先)	宮城県行政書士会	☎022-353-7213
健康相談	健診結果のこと、食事・運動のことなど	月～金曜日(祝日除く) 8:30～17:00	健康推進課	健康推進課 ☎34-0524
生活保護相談	生活保護に関する相談(要電話予約)	14日・28日(木) 10:00～15:00	福祉課(相談室)	福祉課 ☎34-1114
巨理町精神障害者コミュニティサロン	精神疾患を抱える方が社会参加の第一歩を踏み出す場	毎週木曜日 10:00～15:00	中央公民館(第2研修室・茶室)	巨理ありのまま舎 基幹相談センター ☎23-0775

保健カレンダー

保健行事	日にち	時間	対象者	会場など
3・4か月児健康診査	20日(水)	12:50～15:30	令和6年7月生	保健福祉センター ※個別通知を確認ください。
離乳食教室	22日(金)	9:15～11:00	令和6年6月生	
6・7か月児相談	19日(火)	9:15～11:30	令和6年4月生	
12か月児相談	26日(火)	9:15～11:30	令和5年11月生	
1歳8か月児健康診査	6日(水)	12:50～15:30	令和5年2月生	保健福祉センター
2歳6か月児歯科健康診査	13日(水)	12:50～15:30	令和4年4月生	
3歳6か月児健康診査	27日(水)	12:50～15:30	令和3年4月生	
妊産婦・乳幼児健康相談	12日(火)	9:00～10:30 (終了時間11:00) バスタオルと母子健康手帳を持参ください。	妊娠や出産後のこと、発達や育児、栄養など育児に関する相談をしたい方	保健福祉センター
母子健康手帳発行		完全予約制です。右記専用サイトより予約ください。医療機関から発行された妊娠届を持参ください。	現在妊娠中の方	

☎ 健康推進課(☎34-0524) / こども家庭センター(☎34-7505)

保健所のおしらせ

相談(予約制)

塩釜保健所岩沼支所
 ・ひきこもり・思春期ころの相談 19日(火) 13:30～16:30
 ・アルコール・薬物関連問題専門相談 14日(木) 13:00～15:00
 ☎ 塩釜保健所岩沼支所 母子・障害班 (☎22-2189)

登録・検査(予約制)

塩釜保健所岩沼支所
 6日・20日(水) 9:00～11:00
 骨髄バンク登録、HIV抗体検査、クラミジア抗体検査、肝炎検査、梅毒抗体検査
 ※検査実施日の前週金曜日まで予約ください。
 ☎ 塩釜保健所岩沼支所 疾病対策班 (☎23-1512)

④ 献血に協力ください
 11月21日(木) 10時～11時45分、13時～16時30分
 保健福祉センター
 体重50kg以上の17～64歳の男性と18～64歳の女性(60～64歳までに献血の経験がある方は69歳まで)
 健康推進課 ☎(34)0524

定額減税説明会
 仙台南税務署では、定額減税事務に係る説明会を開催します。
①(公社)仙台南法人会共催
 11月25日(月)、27日(水) 14時～16時
 名取市文化会館 中ホール (名取市増田字柳田520)
 仙台南法人会へ
 電話または二次元コードから申し込みください。
 仙台南法人会 ☎(24)3614

② 仙台北・中・南税務署合同
 12月2日・9日(月)
 ①10時～②14時
 東京エレクトロンホール宮城 6階会議室(仙台市青葉区国分町3-3-17)
 仙台南税務署へ電話
 仙台南税務署 ☎(22)3068006
 仙台南税務署 ☎(22)3068006

バリアフリー改修工事に伴う固定資産税の減額制度について
 新築された日から10年以上を経過した住宅(賃貸住宅を除く)に、次の要件を満たす一定のバリアフリー改修工事を令和7年3月31日までに施した場合、改修工事が完了した年の翌年にかかる固定資産税(都市計画税を除く)の3分の1(1戸当たりの床面積100㎡相当分まで)を減額することができます。また、熱損失防止(省エネ改修)工事を同年に行った場合には、3分の2を減額できます。
対 高齢者などが自立した日常生活を営むのに必要な改修や、介助を容易にすることを目的とした改修のうち次のいずれかに該当するもの
 ①廊下の拡幅 ②階段の勾配の緩和 ③浴室の改良 ④便所の改良 ⑤手すりの取り付け ⑥床の段差の解消 ⑦引き戸への取り替え ⑧床表面の滑り止め化
居住者の要件
 申告時に次のいずれかに該当する方が居住していること
 ・65歳以上の方
 ・要介護認定または要支援認定を受けている方
 ・障がい者に該当する方

工事費の要件
 バリアフリー改修に直接関係の無い費用や補助金などを差し引いた金額が50万円超であること
床面積の要件
 改修後の住宅の床面積が50㎡以上
甲 居住者の要件を満たす旨を証する書類および改修工事の内容および費用を確認できる明細書、改修工事が行われた箇所を撮影した施工前後の写真、工事費用の領収書、補助金などの給付決定を受けたことを確認する書類を添付し、改修後3カ月以内に税務課へ申告書を提出してください。
 税務課 ☎(34)1112

④ 令和7年版「みやぎ手帳」販売
 11月8日(金)～12月20日(金)
 企画課、各地区交流センター
 1冊700円(申込時に徴収)
 企画課 ☎(34)0505

令和7・8年度巨理町一般競争(指名競争)入札参加資格審査申請受付
 町が令和7・8年度に発注する建設工事、測量・建設コンサルタント、物品・役務などの提供に

係る入札参加資格審査申請を受け付けます。
参加資格の有効期限(2年間)
 令和7年4月1日(火)～令和9年3月31日(水)
甲 11月25日(月)～12月20日(金)までに必要書類を郵送
乙 必要書類は町公式HPから確認ください。
丙 財政課管財班(入札・契約担当) ☎(34)0502
 〒989-2393 字悠里1-1
 〒989-1242 1-1 岩沼市下野 郷字新藤曾根1-1

令和7・8年度巨理町一般競争(指名競争)入札参加資格審査申請受付
 町が令和7・8年度に発注する建設工事、測量・建設コンサルタント、物品・役務などの提供に

はらこめしの郷2024わたりマラソン大会に伴う交通規制のお知らせ

周辺道路での交通規制に協力をお願いします。
日 11月10日(日) 9:30～14:00(予定)
種目(スタート予定時間) 5km男女(10:00)、1.5km親子ペア(10:10)、2km小学生男女(11:10)、10km男女(11:30)、3km中学生男女(11:50)



生涯学習課 ☎(34-0511)

化学物質規制を知っていますか?
 国内で扱われている化学物質には、危険性や有害性を持つ物質があるため、労働者が安全に働けるよう化学物質規制があります。
 4月から労働安全衛生法関係法令の改正により、職場での化学物質規制が見直されました。
 ※詳しくは、二次元コードから確認ください。
問 事業者のための化学物質管理無料相談窓口
 ☎050(5577)4862

秋季全国火災予防運動
 11月9日～15日の運動期間中、巨理町女性防火クラブ連合会と巨理消防署による広報を実施します。また、同連合会のクラブ員が町内のお宅を訪問し、住宅用火災警報器の設置と維持管理を呼びかけることがありますので、理解と協力をお願いしますとともに、あなたの周りの「火の用心」の再確認をお願いします。
問 あぶくま消防本部 ☎(22)5191

子育て支援情報

内容	対象者	日にち	時間	場所	問い合わせ
「ピープルツリー」(手遊び・読み聞かせ・わらべ歌あそび) *申込不要	未就学の子と保護者	11月8日(金)	10:15～11:30	中央児童センター	生涯学習課 ☎34-0510
「冬のカレンダー作りと運動あそび～保育所に行っておそぼう!!～」 定員:6組 要申込:11月11日(月)まで	未就学の子と保護者	11月14日(木)	10:00～11:00	吉田児童クラブ	吉田児童クラブ ☎23-1321
出張ファミサポひろば(利用相談・入会受付) *会員証用に写真撮影あり	子育て中の方 興味のある方	11月14日(木)	10:00～11:30	中央児童センター	ファミリーサポートセンター ☎23-1290
育児講座「親子で楽しく3B体操♪」 講師:日本3B体操協会公認指導者 遠藤 真希子氏 定員:12組 要申込:11月1日(金)～	1歳以上の子と保護者	11月19日(火)	10:15～11:00	中央児童センター	地域子育て支援センターわたり ☎32-0720
ちびっこ広場「わくわく工作あそび①」 定員:5組 要申込:11月1日(金)～	未就学の子と保護者	11月20日(水)	10:00～11:00	荒浜児童館	荒浜児童館 ☎33-3050
すくすく・のびのび合同「消防車&救急車を見に行こう!」 定員:12組 要申込:11月13日(水)～	1歳以上の子と保護者	11月27日(水)	10:00～11:00	巨理消防署	地域子育て支援センターわたり ☎32-0720
絵本の読み聞かせ「おはなしぼけっと」 *申込不要	未就学の子と保護者	12月5日(木)	①10:00～10:15 ②11:00～11:15	中央児童センター	地域子育て支援センターわたり ☎32-0720

税金情報

今月は国民健康保険税の第5期の納期限です。
 12月2日(月)まで忘れずに納めましょう。
 広報わたり 2024.11 20

**マイナンバーカードに関する
臨時・延長窓口開設**

11月9日(土)、24日(日)
 9時～12時
 11月20日(水)
 17時15分～19時
 町民生活課

内容 マイナンバーカードの申請・受け取り・更新、電子証明書の更新
 ※有効期限の3カ月前から更新できます。

申 町公式HPまたは町公式LINE、電話※予約優先
 ※来庁が困難な方は職員が自宅に伺って手続きを行います。
 ※必要書類など詳しくは問い合わせください。

個人事業税の納付について

個人事業税(第2期分)の納期限は、12月2日(月)です。8月に郵送した納付書で、期限まで忘れず納付ください。納付書を紛失した場合は、県税事務所に相談ください。なお、口座振替にすると、納め忘れや金融機関などに足を運ぶ必要がなくなり便利です。

問 宮城県仙台市南県税事務所
 課税第二班 ☎022(248)2962

納税相談・徴収の猶予について

納税第一班 ☎022(248)2963
 納付方法について
 納税第二班 ☎022(248)2986



**クリスマスエッグクラフト教室
受講生募集**

特殊な加工をした卵の殻に絵の具で彩色するエッグクラフト教室です。初めての方でも楽しめます。

日 12月4日(水) 10時～12時
 町内在住者
対 10人 ※託児あり
人 600円(材料費込み)
師 菊地克三氏(たまごの学校)
申 11月8日(金) までに直接または電話、二次元コードから申し込み

問 逢隈地区交流センター
 ☎(34)1555

ニユースポーツふれあい大会参加者募集

フィンランド発祥のモルックを体験してみませんか。気軽に楽しめるニユースポーツを通して、参加者同士の親睦を深めましょう！

日 12月8日(日) 9時～12時45分

**分(受付8時30分～)
吉田体育館**

種目 モルック、カラーリング、ボッチャなど
 小学4年生以上
対 先着50人
物 運動しやすい服装、室内用運動靴、タオル、飲み物

申 11月29日(金) までに生涯学習課または各地区交流センターに直接、二次元コードから申し込み
問 生涯学習課 ☎(34)0511

④スマホ教室受講者募集

日 11月19日(火)
 13時30分～15時30分
所 悠里館5階 コワーキングスペース

内容 基本操作と防災情報、町公式LINEの使い方
人 先着15人
申 11月12日(火) までに電話または二次元コードから申し込み

問 ※スマホがなくても参加可能
 ※参加者が5人未満の場合、開催を中止することがあります。
 企画課 ☎(34)0505

卓球講習会参加者募集

日 11月30日(土) 9時～13時
所 佐藤記念体育館
費 300円 ※当日徴収
師 山崎卓己氏(卓球のタマチ)、大学生ほか

申 11月21日(木) までに佐藤記念・吉田・荒浜・B&G海洋センター体育館に備え付けの申込用紙に記入のうえ、各体育館へ直接
問 巨理町卓球協会事務局
 ☎090(4319)7556

認知症高齢者 介護家族のつどい参加者募集

介護のことや困っていることなどを話してみませんか? 介護経験のある認知症の人と家族の会の相談員がアドバイスします。秘密は厳守します。

日 11月19日(火) 13時30分～15時
所 保健福祉センター 会議室1
対 認知症患者や物忘れが多い方、介護経験がある方、ケアマネジャーなどで支援をしている方

申 11月15日(金) までに電話
問 地域包括支援センター
 ☎(34)13331

障がいのある方や家族向け 成年後見制度に関する研修会参加者募集

障がいのある方の親なき後を考え、今から地域で暮らすための準備について一緒に話を聞いてみませんか?

日 11月27日(水) 13時30分～15時30分
所 中央公民館 2階視聴覚室
対 町内在住の障がいのある方やその家族、地域の支援者など

人 ※手帳の有無は問いません
 先着20人程度
師 「成年後見制度の実際」
 江畑来春氏(成年後見人)
申 11月21日(木) までに電話またはFAX
問 サポートケア巨理ありのま
 ま含基幹相談支援センター
 ☎(23)0775
 FAX(23)0765

行政改革推進懇談会委員募集

町の行政改革を推進するため、市民の皆さんと意見交換を行う行政改革推進懇談会委員を募集します。
役割 社会情勢の変化に対応した簡素で効率的な町政の実現に向けた行政改革への取り組みや、

アクションプランの進捗報告を受けての助言など。

対 町内在住で平日の日中に開催する会議(年2回程度)に出席できる18歳以上の方
人 2人(男女各1人)
申 11月1日(金)～15日(金) までに窓口備え付けまたは町公式HP掲載の応募用紙を記入のうえ直接

問 企画課 ☎(34)0505
日 12月8日(日) 7時30分～14時
所 巨理中学校
費 4千900円

申 11月17日(日) までに二次元コードから申し込み
 ※ボランティアスタッフも募集しています。詳しくは二次元コードから確認ください。

問 わたりトレイルラン実行委員会
 ☎090(9537)9853

陶芸教室(万風窓)参加者募集

日 11月21日(木) 9時30分～12時(受付9時～)
所 勤労青少年ホーム
人 30人程度
費 千800円(1kg)

蔵王町・アトリエ万風エプロン、雑巾1枚

申 11月15日(金) までに直接または電話
問 荒浜地区まちづくり協議会
 ☎(36)8189

運動講座心やさしいウォーキング参加者募集

筋トレやストレッチなどの要素を取り入れたウォーキングで、心も体もリフレッシュしましょう。

日 11月21日(木) 10時～11時30分、13時30分～15時
所 保健福祉センター いきいきホール
人 各回先着30人
師 健康運動指導士林かおる氏(健生株式会社)
物 室内運動靴、飲み物(水またはお茶)、バスタオルまたはヨガマット、動きやすい服
申 電話または二次元コードから申し込み
問 健康推進課 ☎(34)0524

託児募集(午前の部のみ)

対 6カ月以上の子
人 先着5人
物 おむつ、ミルクなど
申 11月15日(金) までに電話
問 健康推進課 ☎(34)0524

イタリアの郷土料理と文化紹介参加者募集

ローマ出身のイタリア人とイタリア料理のシェフに、郷土料理を中心としたイタリア文化を味わいます。ポルケッタ(肉料理)を試食しながら県内在住外国人と交流しましょう。

日 11月23日(土) 14時～16時
所 吉田地区交流センター 多目的ホール
人 40人
師 文化 ダヴィデ・ビッティ氏
料 料理 渡辺琢也氏

申 電話またはメール
問 国際交流協会わたり
 ☎(34)6396
 wawatar@gmail.com

普通救命講習会受講者募集

日 12月9日(月) 9時～
所 巨理消防署 会議室
対 巨理郡内・岩沼市内に在住または勤務している方
費 無料
申 11月30日(土) までに直接または電話
問 巨理消防署救急係
 ☎(22)5172

今月の悠里館ギャラリー展示 問 図書館 ☎34-8700
 「釜神様作品展 旧伊達藩領内にのみ伝わる伝統文化」
 11月1日(金)～29日(金)

社協サロンふらっと
 誰でもふらっと立ち寄れるお茶のみサロンを開設しています。申込不要・時間内出入り自由です。
日 11月19日(火)10時〜12時
所 中央公民館 第2研修室
費 無料
問 社会福祉協議会
 ☎(34)7551

福祉・就労フェア2024 販売会

12月6日(金)10:00~14:00

役場 多目的スペース

- できたてパンやコーヒー、くだもの、手芸品などの販売会
- 就労継続支援、障害者就業、生活支援などの仕事・生活相談

主催：巨理町障害者等地域自立支援協議会 問：福祉課 ☎34-1114

映画会
日 11月16日(土)14時〜
所 悠里館3階 視聴覚ホール
タイトル「みんな生きていく〜二つ目の誕生日〜」(113分)
監督 両沢和幸
出演 樋口大悟、松本若葉
問 図書館 ☎(34)8700

令和6年度第2回高次脳機能障害者家族交流会参加者募集
 自分の経験や気持ちを誰かに話したり、他の方の話を聞いたりしてみませんか？日々の生活での工夫や心掛けていることについて、語り合います。
日 11月22日(金)10時〜12時
所 宮城県仙台保健福祉事務所 黒川支所(富谷市ひより台2-142-12)
対 高次脳機能障害者の家族
費 無料
申 11月15日(金)までに電話または二次元コードから申し込み
問 宮城県仙台保健福祉事務所 母子・障害第一班
 ☎02(365)3153

町内の営利を目的としない団体・個人、町にゆかりのある方
日 11月1日(金)〜30日(土)までに直接
申 申込書は窓口または二次元コードから確認ください。
問 図書館 ☎(34)8700

町民ソフトバレーボール大会参加チーム募集
日 11月24日(日)9時〜(受付8時30分)
所 佐藤記念体育館
種目 男子の部(女子混合可)、女子の部、混合の部
対 次のすべてにあてはまるチーム
 ・町内在住者または通勤・通学者で構成するチーム
 ・メンバーが18歳以上
 ・監督含めて6人以内
 ・各種目先着6チーム
費 500円(当日徴収)
申 11月1日(金)〜11日(月)までに佐藤記念体育館備え付けの申込書に記入のうえ直接
問 ※11月15日(金)19時から中央公民館で代表者会議を実施します。巨理地区交流センター
 ☎(34)3111

視覚障害者情報交流会
日 11月28日(木)13時〜15時30分
所 中央公民館 2階大ホール
対 視覚に障がいがある方やその家族、支援者など
講 ※手帳の有無は問いません
費 「防災について」懇談会、福祉用具体験・紹介
問 無料
 宮城県視覚障害者情報センター ☎022(234)4047

鳥の海ちよこつとプレイパーク(ちよこパ)
 紙飛行機づくりのミニイベントを開催します。
日 11月2日(土)13時〜15時
所 鳥の海公園 多目的広場(南広場)
対 24人 ※予約優先
講 「すぐ〜くよく飛び紙ひこうきを作るとばそう!」
師 伊藤芳春氏(ODAプレーン愛好会)
費 300円
申 電話
問 スタンドアップ巨理 加藤 ☎080(6044)0296

認知症カフェほっこり
 飲み物とおいしいお菓子を食べながら、ゆっくりとした時間を過ごしませんか？申込不要・時間内出入り自由です。
日 11月13日(水)13時〜14時
所 悠里館2階 Cafe悠里
対 物忘れがある方やその家族、認知症に関心がある方
費 400円(飲み物、お菓子代)
問 地域包括支援センター ☎(34)1331
 巨理町シルバー人材センター ☎(34)8800

認知症カフェちよこパ
 お口の入れ方や大切さを学びませんか？申込不要・時間内出入り自由です。
日 11月26日(火)10時〜11時30分
所 保健福祉センター いきいきホール
対 物忘れがある方やその家族、認知症に関心がある方
講 「お口の健康」10時30分〜
師 長寿介護課職員
問 地域包括支援センター ☎(34)1331

第3回わたりマルシェ
 美味しいものや新鮮野菜を集めた軽トラ・テント・キッチンカーのほか、ステージ発表やガラポン抽選会、遊びコーナー、りんごの無料配布など楽しいイベント盛りだくさんです。今年はおわたりのほか、伊達武将隊の伊達成実公もやります！
日 11月23日(土)10時〜14時
所 ※雨天決行・荒天中止
 ※中止する場合は、HPでお知らせします。
問 役場駐車場
 巨理地区まちづくり協議会 ☎(34)3111

オープンミュージアム
 展示室に体験コーナーや巨理町の昭和写真展を設けます。また、チャレンジクイズ正解者には記念品があります。エントランスホールでは町指定無形民俗文化財の演舞会と餅まきを行います。巨理の歴史や文化に触れてみませんか。
日 11月3日(日)9時〜16時30分
所 ※郷土芸能演舞会10時30分〜11時30分
問 ※入館は16時まで
 郷土資料館 ☎(34)8701

パープル・ライトアップ
 女性に対する暴力根絶のシンボルであるパープルリボンにちなみ、パープル・ライトアップを実施します。ライトアップには、被害者に対して「ひとりでは悩まず、まずは相談してください。」というメッセージが込められています。
日 11月15日(金)〜18日(月)
所 役場、保健福祉センター
問 企画課 ☎(34)0505

3千円分のポイントが当たる県事業の相談会
 県のデジタル身分証アプリ「ポケットサイン」に利用登録をした県内在住の方に抽選で、県内の店舗で利用できる3千円相当のポイントが付与されます。これに伴い、スマホに不慣れな方やアプリの操作方法を詳しく知りたい方へ相談会を開催します。
日 11月26日(火)10時〜16時30分
所 役場1階多目的スペース
物 スマートフォン、マイナンバーカード
問 コールセンター ☎0120(11)009
 平日10時〜17時30分

④おはなし会
 日・対 各回10時30分～11時
 11月2・16日(土)幼児～小学生
 11月14・28日(木)0～3歳児
 ※2日は入ヶ江・シヤルおはなし会
 子ども読書コーナー
 所 図書館(34)8700

**巨理視覚障害者福祉協会
 講話・相談会・芋煮会**
 講話と相談会を開催します。昼
 は美味しいおにぎりや芋煮を食べ
 ましょう。
 日 11月8日(金)10時～13時
 所 中央公民館 第1創作室
 対 視覚に障がいがある方やそ
 の支援者、目が見えにくい方
 「合理的配慮と新しい紙幣の
 見分け方」
 講 300円
 問 社会福祉協議会(34)7551

特別人権相談・無料法律相談所
 12月4日(水)～10日(火)の人
 権週間にちなみ、特別人権相談・
 無料法律相談所を開設します。
 日 12月7日(土)10時～15時
 所 中央公民館
相談例
 ・土地、建物、境界、契約、債務、相

**固定資産評価審査委員会
 委員に3氏を委嘱**

10月2日に役場で巨理町固定資
 産評価審査委員会委員の委嘱状交
 付が行われました。任期は令和9
 年9月30日までの3年間です。
 固定資産評価
 審査委員会は、
 固定資産課税台
 帳に登録された
 評価額などに関
 する不服の審査
 および決定など
 を行います。
 10月1日現在の委員は次のとお
 りです。(敬称略)
 委員長 鈴木 浩昭(一本松)
 委員 大槻 久美子(鹿島)
 委員 佐藤 徳美(下茨田南)
 問 総務課(34)1111



**いつまでもお元気に
 数え100歳のお祝い**
 数え年100歳を迎えた方に、
 特別敬老祝金や祝詞、花束が贈呈
 されました。
 みなさんいつまでもお元気で。
 森 愛子さん
 (館南下・大正14年10月5日生)
 西内 フジ子さん
 (新町北・大正14年10月21日生)

ありがとうございます
**マイナビ仙台レディースよりサッ
 カーボールを寄贈**
 健全な青少年育成と豊かで平和
 な社会の実現を目的に、町内の小
 学校へサッカーボール12個が寄贈
 され、10月5日にユアテックスタ
 ジアム仙台で贈呈式が行われまし
 た。



©mynavisendai

**あぶくま信用金庫より企業版ふる
 さと納税を活用した寄附**
 巨理町まち・ひと・しごと創
 生推進事業費
 (鳥の海公園魅
 力化事業)とし
 て、50万円が寄
 附されました。



**全国一斉女性の人権ホットライ
 ン強化週間**
 11月13日(水)～19日(火)の強
 化週間にちなみ、女性の人権侵害

**ひとりでも悩みや不安を抱えて
 いませんか？解決に向けた行政窓
 口を一緒に探すこともできます。**
 令和7年2月28日(金)までの
 火・木・土曜日10時～17時
 所 NPO法人仙台傾聴の会
 (名取市大手町5-6-11 名
 取市市民活動支援センター内)
 問 NPO法人仙台傾聴の会
 相談ダイヤル(080)3199)4481

**続遺言、贈与
 ・家族、隣近所、職場、日常生活で
 の困りごと
 ・いじめ、虐待、配偶者からの暴力
 など人権問題
 ・法的な手続きなど
 相談員 弁護士、司法書士、人権擁
 護委員
 無料
 問 次の期間に直接または電話
弁護士相談(要予約)
 11月1日(金)～22日(金)
司法書士・人権相談(予約優先)
 11月1日(金)～12月6日(金)
 問 町民生活課(34)1113**

**巨理町教育委員会委員の任命に
 ついて、富田栄子氏(今泉)が議
 会の同意を得て、教育委員に任命
 され、10月1日に役場で辞令交付
 が行われました。任期は令和10年
 9月30日までです。**
 問 教育総務課(34)0509

**巨理町教育委員会委員の任命に
 ついて、富田栄子氏(今泉)が議
 会の同意を得て、教育委員に任命
 され、10月1日に役場で辞令交付
 が行われました。任期は令和10年
 9月30日までです。**
 問 教育総務課(34)0509

**巨理町空家等対策協議会を
 開催**
 10月21日に、第1回巨理町空家
 等対策協議会を開催しました。
 この協議会は、町長のほか、地域
 住民、法務、建築、福祉といった幅
 広い分野による10名の委員で構成
 されており、空家等対策の推進に
 関する特別措置法の施行に伴い、
 空家等対策計画の策定および実施
 に関する協議を行うものです。
 当日は、町長から委員へ委嘱状
 が交付された後、町の空家の現状
 やこれまでの取り組み、計画案に
 ついて協議が行われました。
 現在、全国で空家の発生が大き
 な社会問題になっています。町で
 は、委員からの意見を参考にしな
 がら、実効性のある総合的な計画
 を今年度中に策定および公表する
 ことを目指し、空家対策を進めて
 いきます。

**フレスコ株式会社より企業版ふる
 さと納税を活用した寄附**
 巨理町まち・
 ひと・しごと創
 生推進事業費
 (子育て支援)
 として、60万円
 が寄附されまし
 た。

**教育委員に富田栄子氏が
 就任**
 巨理町教育委員会委員の任命に
 ついて、富田栄子氏(今泉)が議
 会の同意を得て、教育委員に任命
 され、10月1日に役場で辞令交付
 が行われました。任期は令和10年
 9月30日までです。
 問 教育総務課(34)0509

富田 栄子委員

を解決するため、電話相談を受け
 付けます。相談無料、予約不要で
 す。秘密は固く守ります。
相談ダイヤル ☎0570(07)810
 11月13日(水)～15日(金)、18
 日(月)、19日(火)
 8時30分～19時
 ※土・日は10時～17時
内容 夫やパートナーからの暴力
 やストーカー行為、職場でのセ
 クシユアル・ハラスメント、家
 族間での問題など女性の人権問
 題に関すること
 問 仙台法務局人権擁護部
 ☎022(25)5743

キラリ司法書士事務所
 相続 相続放棄 不動産
ご相談無料 ～お気軽にお電話下さい!～
 ☎0223-31-4312 司法書士 鈴木豪人
 巨理町宇東郷157番地6(美容室KOWA suite様2階)

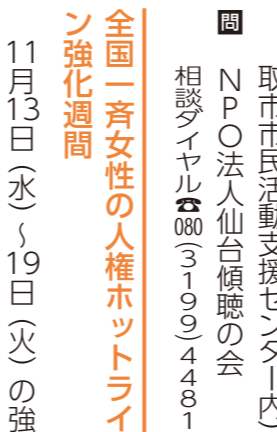

富田 栄子委員

を解決するため、電話相談を受け
 付けます。相談無料、予約不要で
 す。秘密は固く守ります。
相談ダイヤル ☎0570(07)810
 11月13日(水)～15日(金)、18
 日(月)、19日(火)
 8時30分～19時
 ※土・日は10時～17時
内容 夫やパートナーからの暴力
 やストーカー行為、職場でのセ
 クシユアル・ハラスメント、家
 族間での問題など女性の人権問
 題に関すること
 問 仙台法務局人権擁護部
 ☎022(25)5743

キラリ司法書士事務所
 相続 相続放棄 不動産
ご相談無料 ～お気軽にお電話下さい!～
 ☎0223-31-4312 司法書士 鈴木豪人
 巨理町宇東郷157番地6(美容室KOWA suite様2階)

キラリ司法書士事務所
 相続 相続放棄 不動産
ご相談無料 ～お気軽にお電話下さい!～
 ☎0223-31-4312 司法書士 鈴木豪人
 巨理町宇東郷157番地6(美容室KOWA suite様2階)

キラリ司法書士事務所
 相続 相続放棄 不動産
ご相談無料 ～お気軽にお電話下さい!～
 ☎0223-31-4312 司法書士 鈴木豪人
 巨理町宇東郷157番地6(美容室KOWA suite様2階)

キラリ司法書士事務所
 相続 相続放棄 不動産
ご相談無料 ～お気軽にお電話下さい!～
 ☎0223-31-4312 司法書士 鈴木豪人
 巨理町宇東郷157番地6(美容室KOWA suite様2階)

キラリ司法書士事務所
 相続 相続放棄 不動産
ご相談無料 ～お気軽にお電話下さい!～
 ☎0223-31-4312 司法書士 鈴木豪人
 巨理町宇東郷157番地6(美容室KOWA suite様2階)

キラリ司法書士事務所
 相続 相続放棄 不動産
ご相談無料 ～お気軽にお電話下さい!～
 ☎0223-31-4312 司法書士 鈴木豪人
 巨理町宇東郷157番地6(美容室KOWA suite様2階)

キラリ司法書士事務所
 相続 相続放棄 不動産
ご相談無料 ～お気軽にお電話下さい!～
 ☎0223-31-4312 司法書士 鈴木豪人
 巨理町宇東郷157番地6(美容室KOWA suite様2階)

(広告)
女性限定 イチから学ぶマネーセミナー
 11/9(土) 午前10:30～【40分】
 11/23(土) 午後1:30～【40分】
 会場 角田警察署南となり
 無料 予約制
 申し込みは ☎0224-42-0800

(広告)
Sound Caravan
 お食事と音楽を気軽に
 楽しめるライブイベント開催!!
 11/24(日)13:00-21:00
 第三倉庫el camino
 申し込みは ☎0223-783-0261

(広告)
キラリ司法書士事務所
 相続 相続放棄 不動産
ご相談無料 ～お気軽にお電話下さい!～
 ☎0223-31-4312 司法書士 鈴木豪人
 巨理町宇東郷157番地6(美容室KOWA suite様2階)

(広告)

今までにない
新車の得する新しい
乗り方! SNS スーパー乗るだけセット!

月々車にかかる費用が全てコミコミ

車両代 車検代 自動車税 諸費用 メンテナンス代

11,000円 [税込]

マイカー7年間コミコミプラン



SUZUKI SUV HYV FX SUZUKI バスラ=HYBRID G

国土交通省指定 優良車検工場 びったり車検 鍍金・塗装館 地域No.1 スズキ車販売台数

スズキわたり

お客様無料相談ダイヤル

0120-872-489

〒989-2381 宮城県亘理郡亘理町達限上郡字上 264



(広告)

司法書士法人
わたりやまもと

◎不動産、預貯金等各種相続手続き
◎遺言書の作成 ◎不動産の名義変更
◎会社の登記 ◎借金、過払い金
◎その他法律相談、...

お気軽にお電話ください

無料相談 受付中 ☎0120-438-394

受付時間 月曜～土曜 10時～18時
※時間外、日・祝のご予約も応相談。

やまもと事務所
宮城県亘理郡山元町山寺字山下
89番地

相談室

司法書士法人わたりやまもと



(広告)

一般葬・家族葬

～元気な今だからできる事!!～

終活について考えてみませんか?
御葬儀に関して、悩みや不安な事はございませんか?
個別相談承ります!
ご希望の方は、刈谷葬儀社までお申し込みください

亘理尊祭会館
水仙郷 24時間受付
☎0223(33)1520

株式会社 刈谷葬儀社 亘理町堀の内7-1
https://kariya-sougi.com

COOP 090319 みやぎ生協プリエ葬 JP 日本郵政グループ労働組合



(広告)

キラリ行政書士事務所
Kirari Administrative Services Office

お困りですか? キムクマ

相続に関するお悩みは
お任せください!

こんな思いを抱えてはいませんか?

不動産

- 名義を変更したい
- 売却したい
- 複数の資産がある
- 被相続人と名義が違った

遺言書

- 書き方が知りたい
- チェックしてほしい

ココが違う!キラリと光る、イイところ!

お任せください! チームワークに自信があります!

キラリ行政事務所内「みやぎ相続相談所」には、行政書士、税理士、宅地建物取引士が所属しており、お客様の困りごと・さまざまなケースに連携を取って、ワンストップで対応・解決いたします。その他登記関係は、提携の司法書士をご紹介致します

いつでも、何處でも、ちようどでも ☎0223-23-1065
平日 08:30～17:30

相談無料! メールで相談

宮城県亘理郡亘理町字東郷157-1
TEL: 0223-23-1065 / FAX: 0223-23-1066



令和6年11月1日発行
編集/発行 亘理町企画課
〒989-2393 宮城県亘理郡亘理町字悠里一番地
☎0223-34-0505 ㊟0223-32-1433
ホームページ https://www.town.watarai.miyagi.jp